

# Klausur zum Physikpraktikum für Mediziner WS 1993/94 am 12.2.1994

244 Teilnehmer

mittlere Punktzahl: 19,7

erforderliche Punktzahl: 14

nicht bestanden: 13,5%

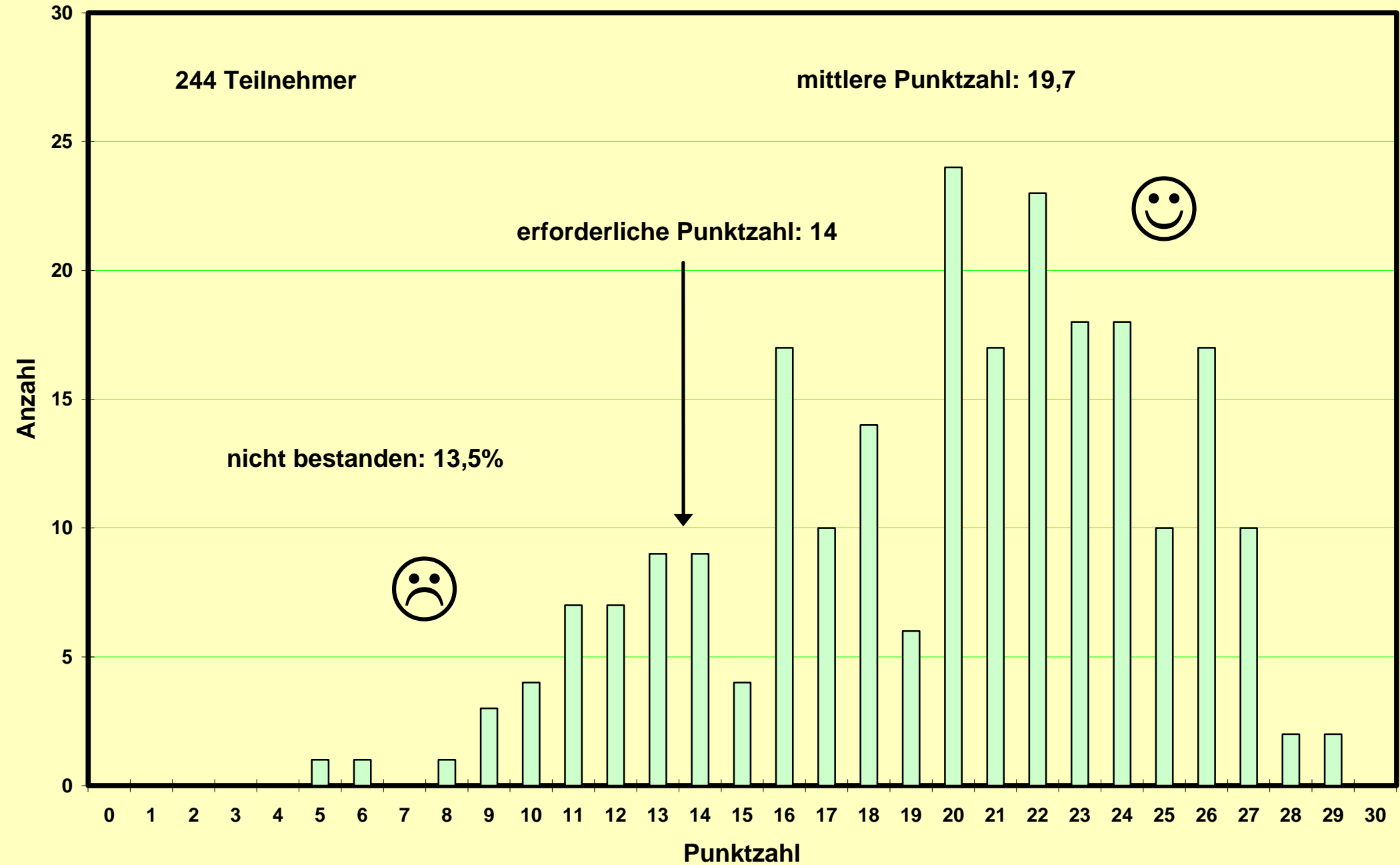

# Klausur zum Physikpraktikum für Mediziner SS 1994 am 9.7.1994

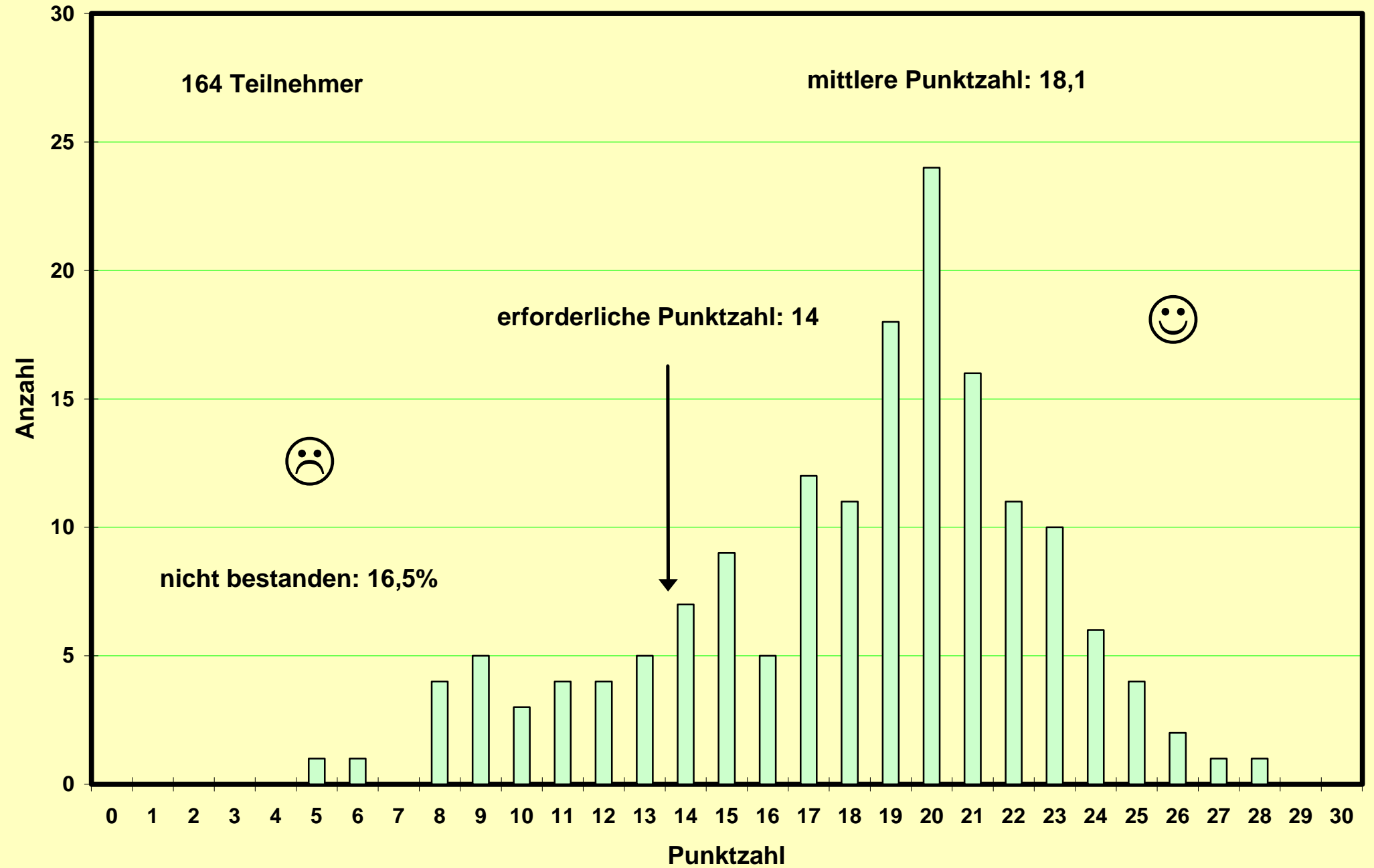

# Klausur zum Physikpraktikum für Mediziner WS 1994/95 am 11.2.1995

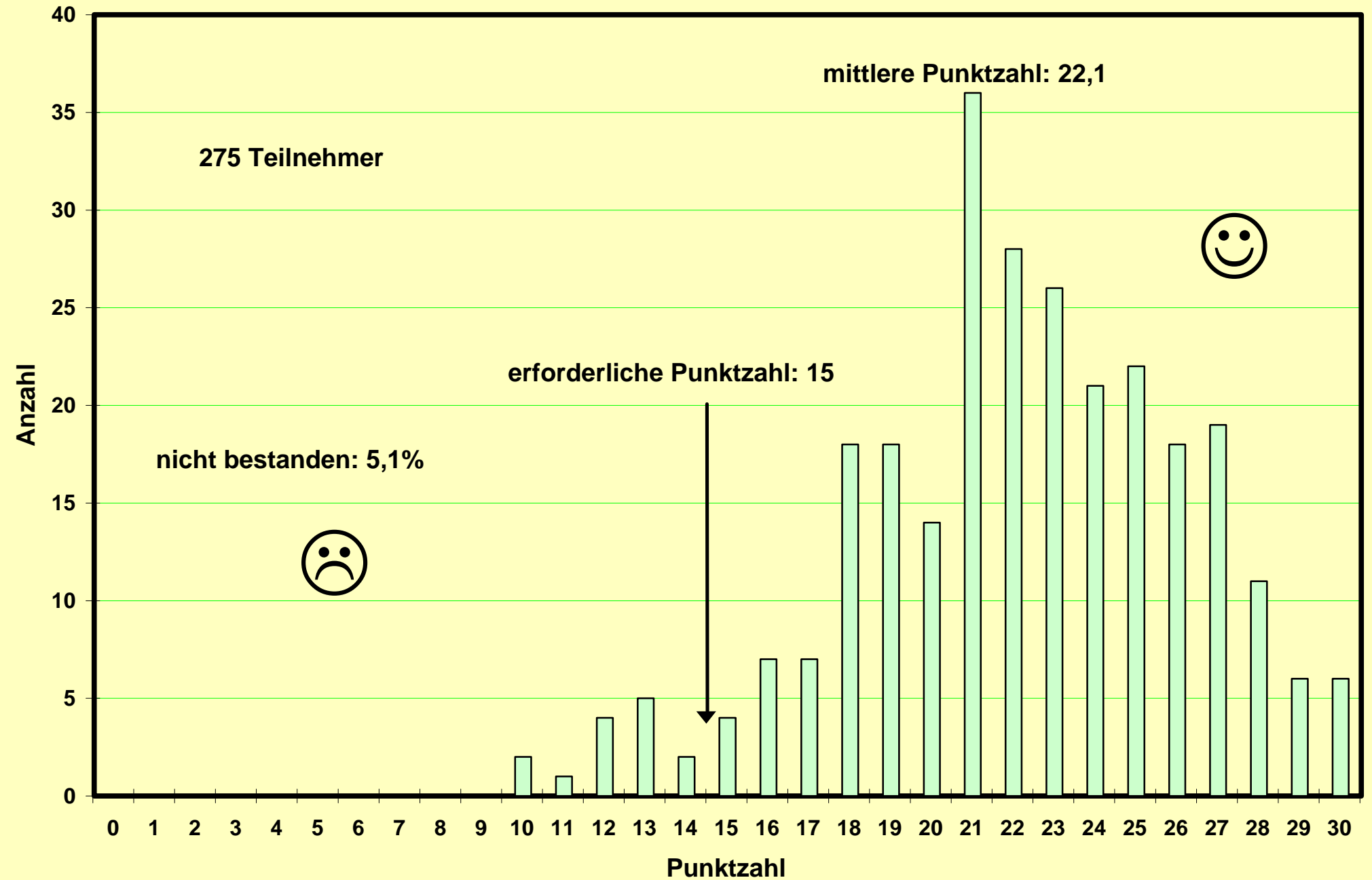

# Klausur zum Physikpraktikum für Mediziner SS 1995 am 15.7.1995

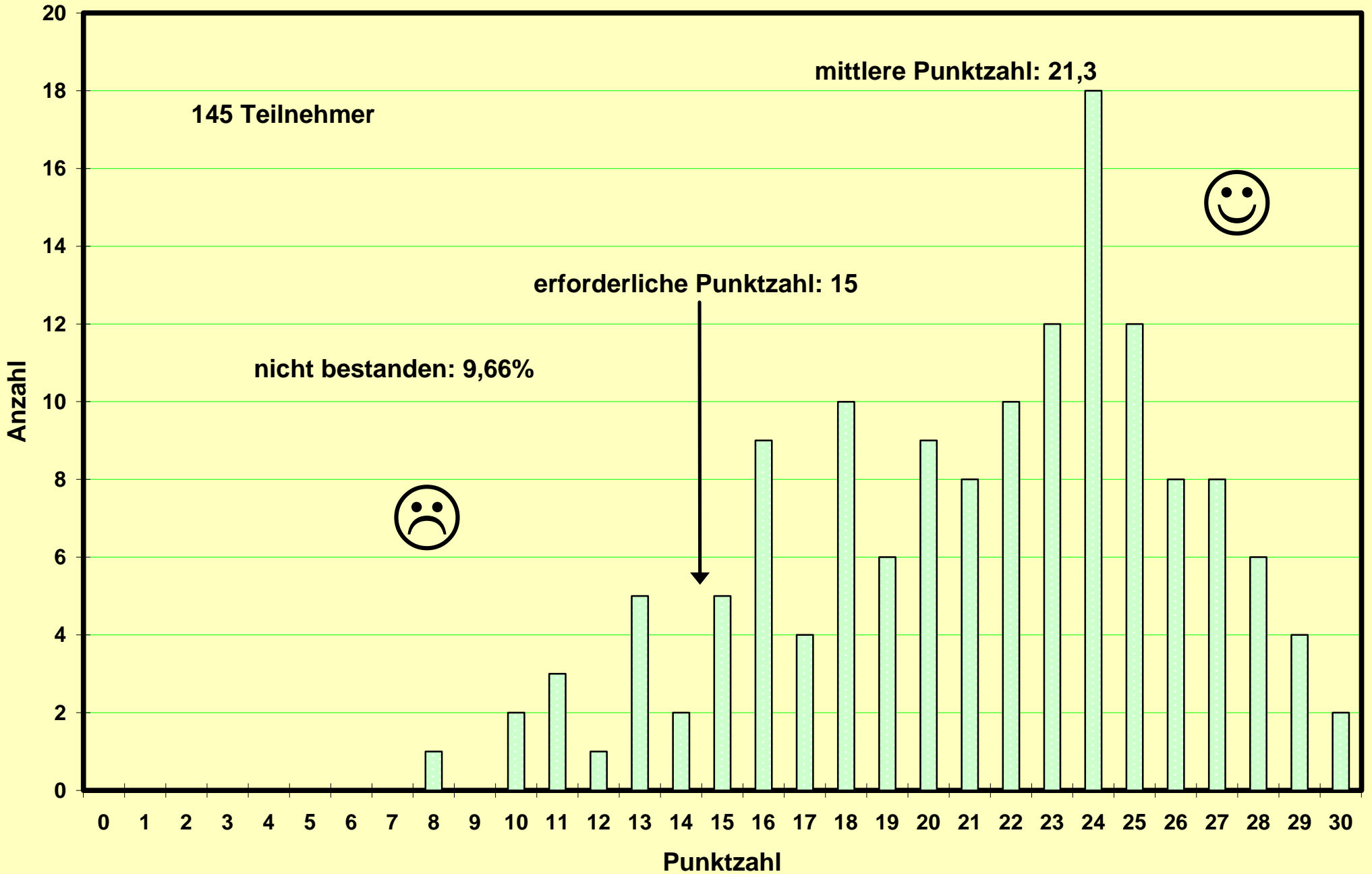

# Nachholklausur zum Physikpraktikum für Mediziner SS 1995 am 9.10.1995

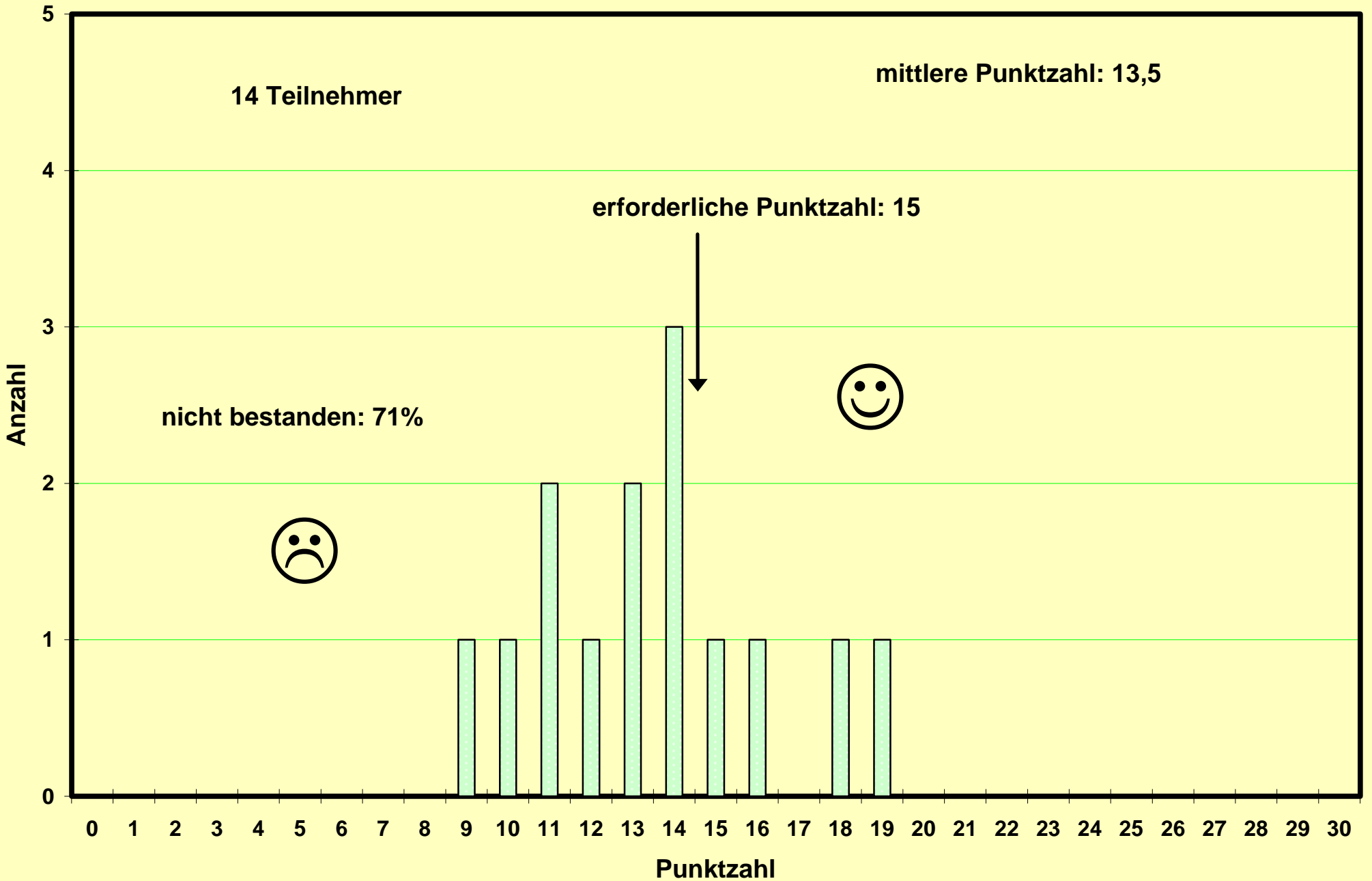

# Klausuren zum Physikpraktikum für Mediziner SS 1995

am 15.7. und 9.10.1995 (Werte für die Nachholklausur in Klammern)

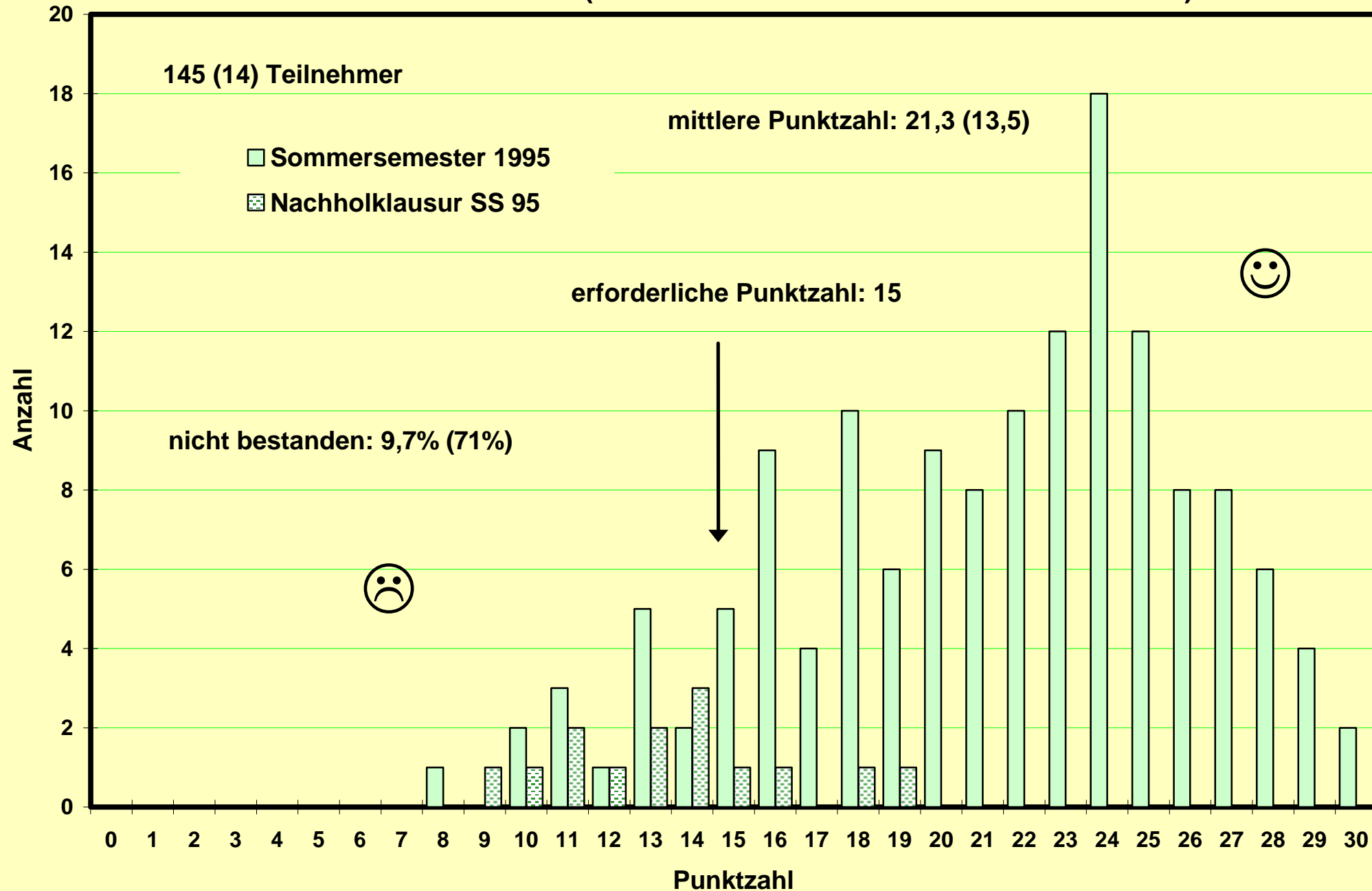

# Klausur zum Physikpraktikum für Mediziner WS 1995/96 am 10.2.1996

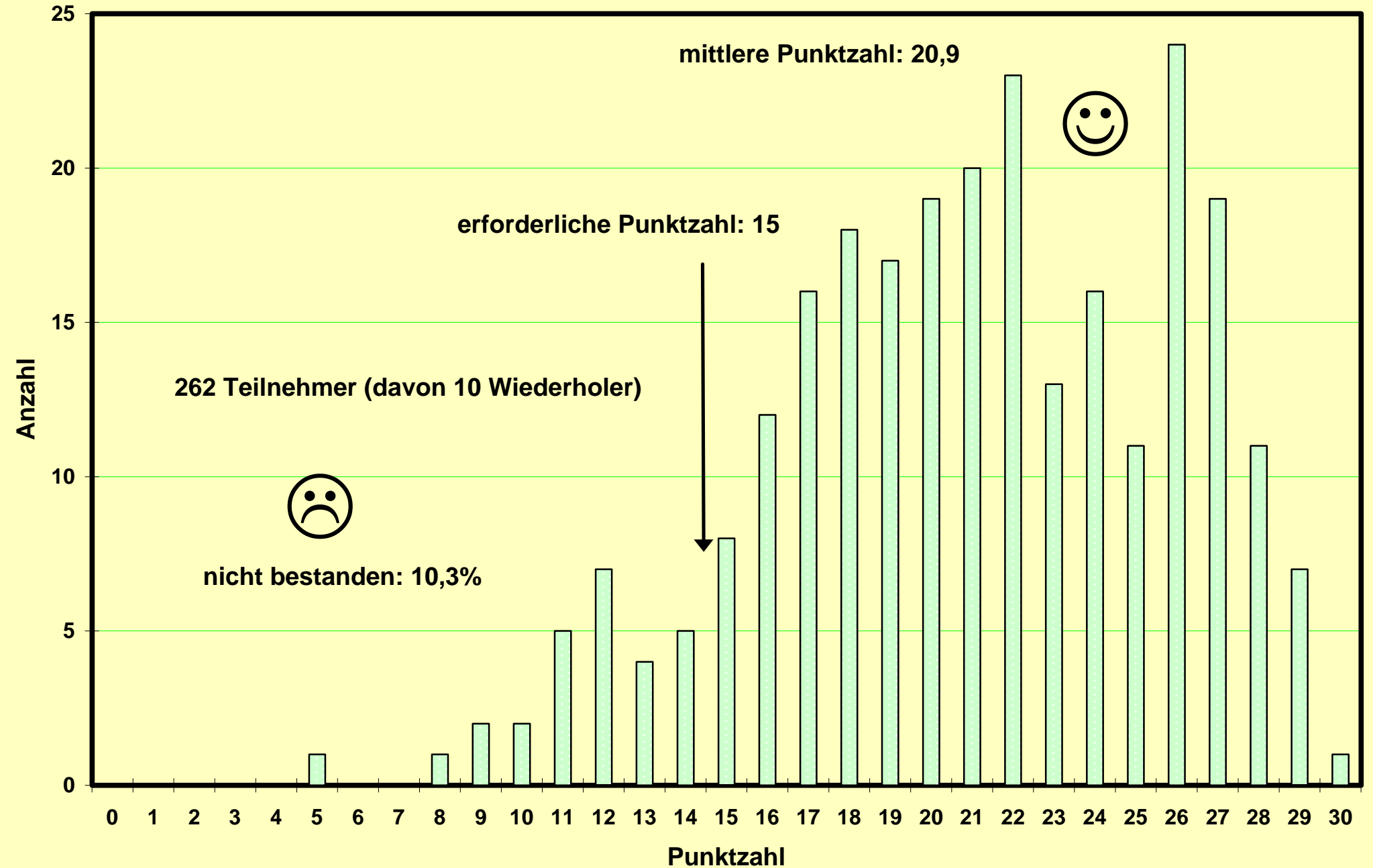

# Klausur zum Physikpraktikum für Mediziner SS 1996 am 06.07.1996

142 Teilnehmer (davon 24 Wiederholer)

mittlere Punktzahl: 21,3

erforderliche Punktzahl: 15

nicht bestanden: 10,6%

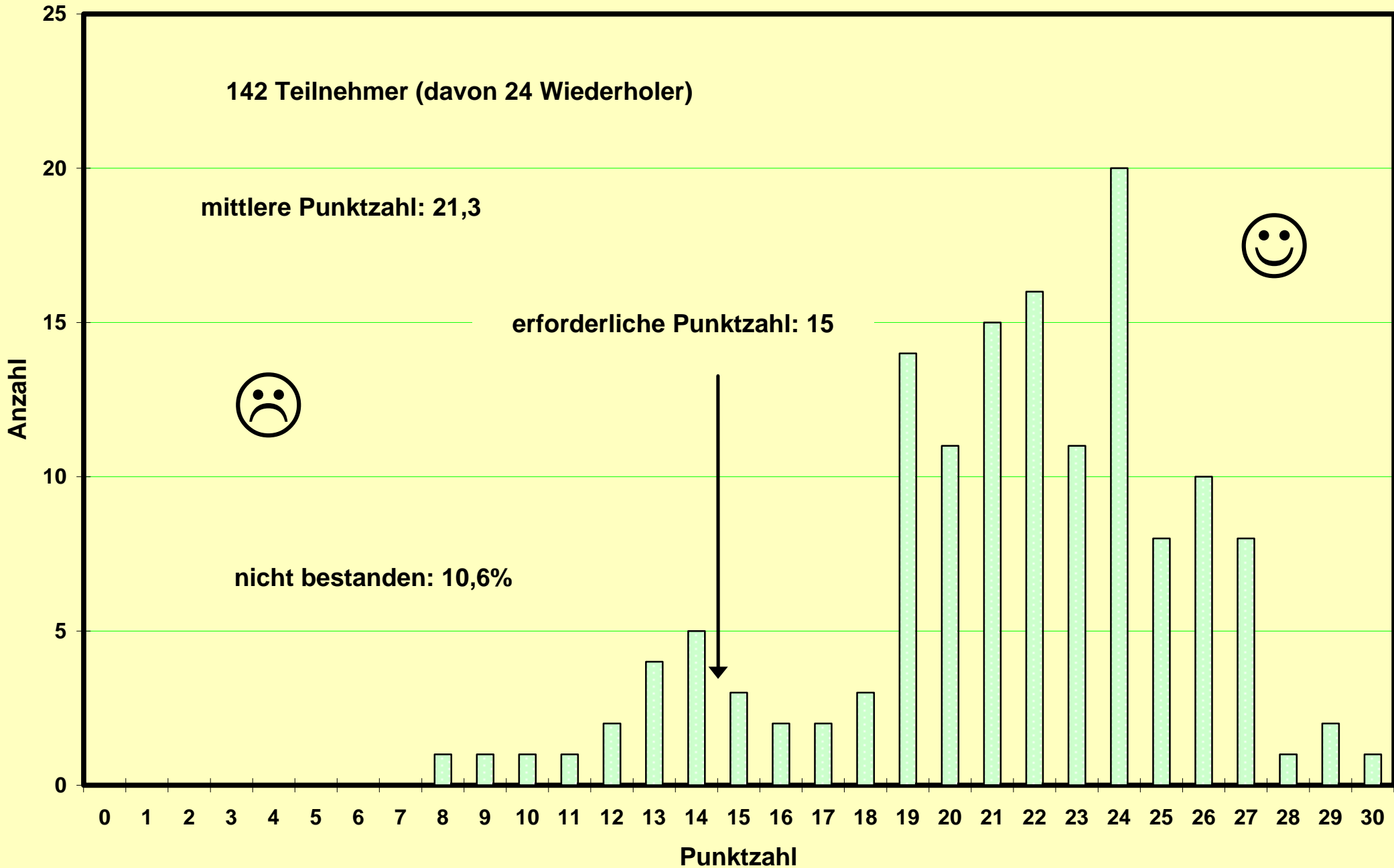



Nachholklausur zum Physikpraktikum für Mediziner  
SS 1996 am 07.10.1996

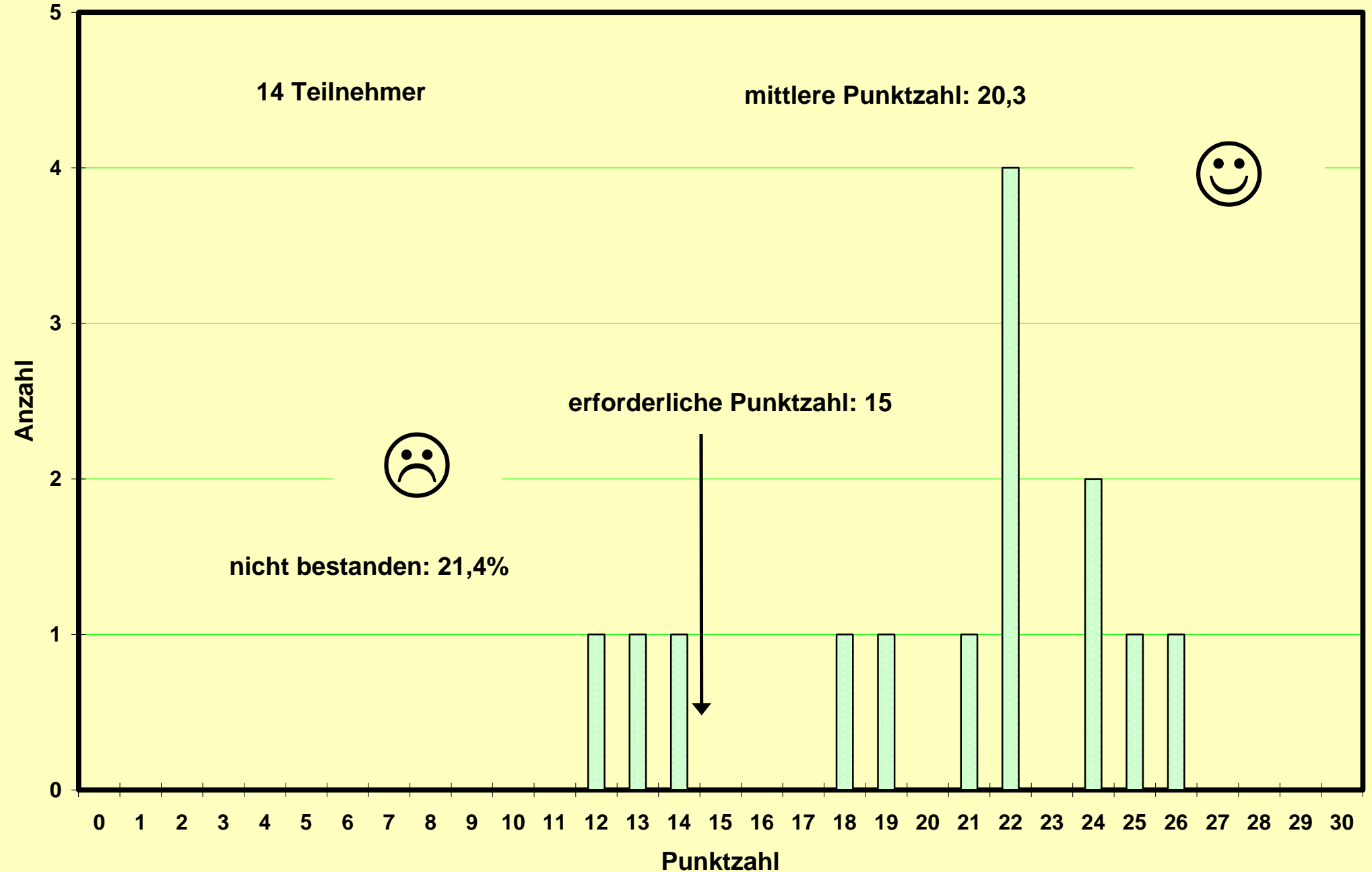

# Klausur zum Physikpraktikum für Mediziner SS 1996 am 06.07.1996

Nachholklausur am 7.10.1996 (Werte in Klammern)

142 Teilnehmer (davon 24 Wiederholer)  
Nachholklausur 14 Teilnehmer (schwarz)

mittlere Punktzahl: 21,3 (20,3)

erforderliche Punktzahl: 15

nicht bestanden: 10,6% (21,4%)

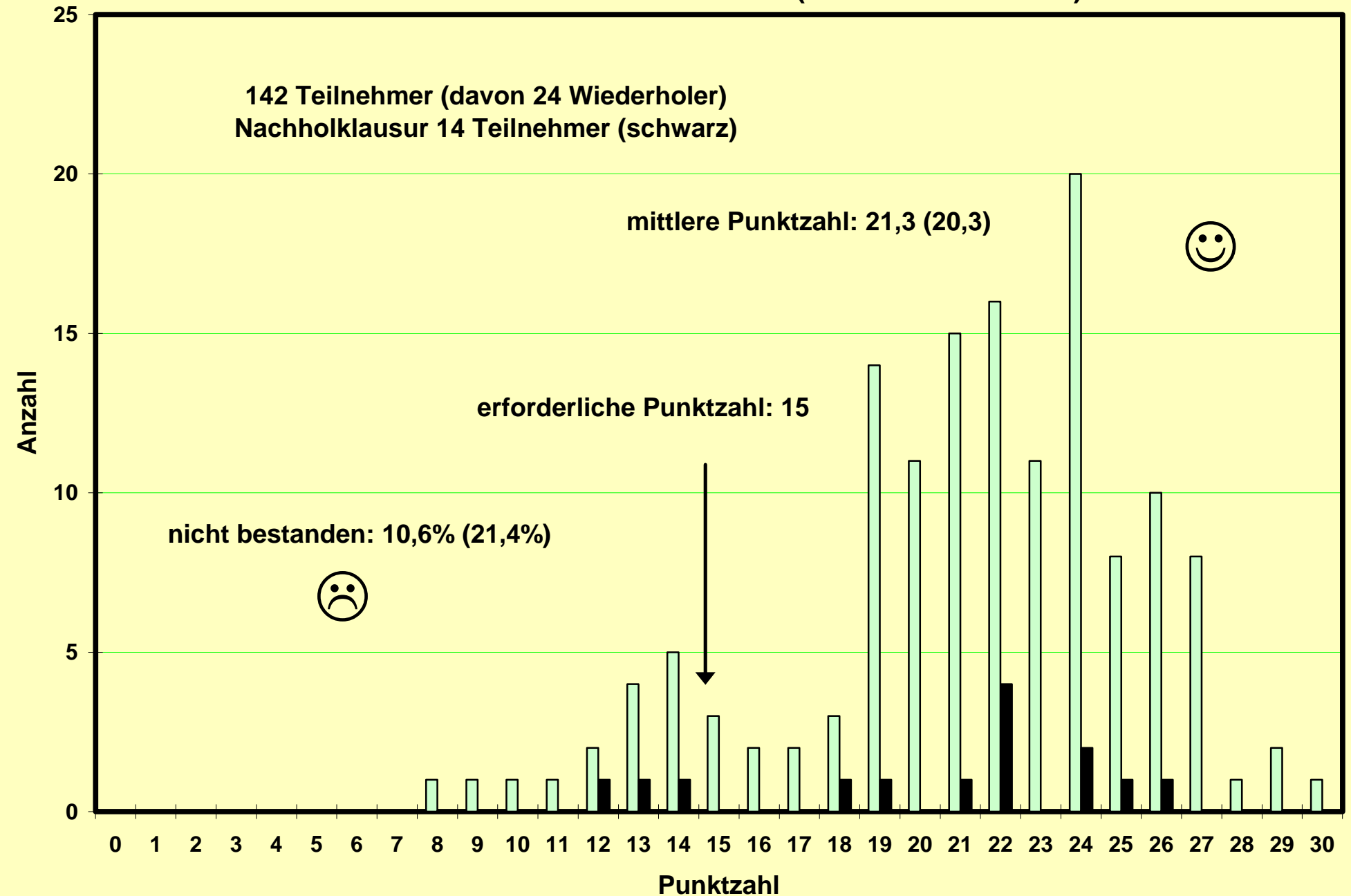

# Klausur zum Physikpraktikum für Mediziner WS 1996/97 am 08.02.1997

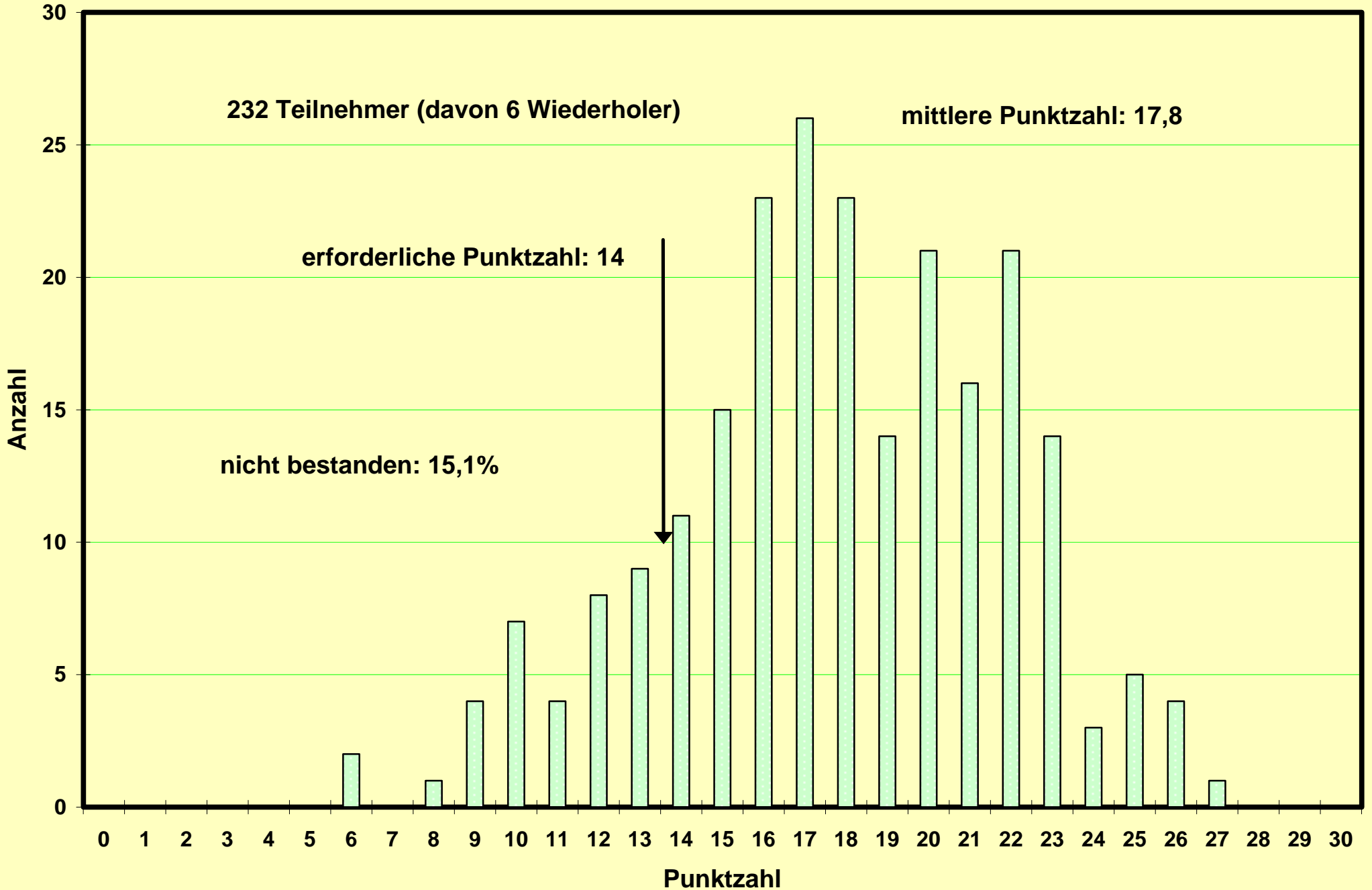

# Klausur zum Physikpraktikum für Mediziner SS 1997 am 04.07.1997

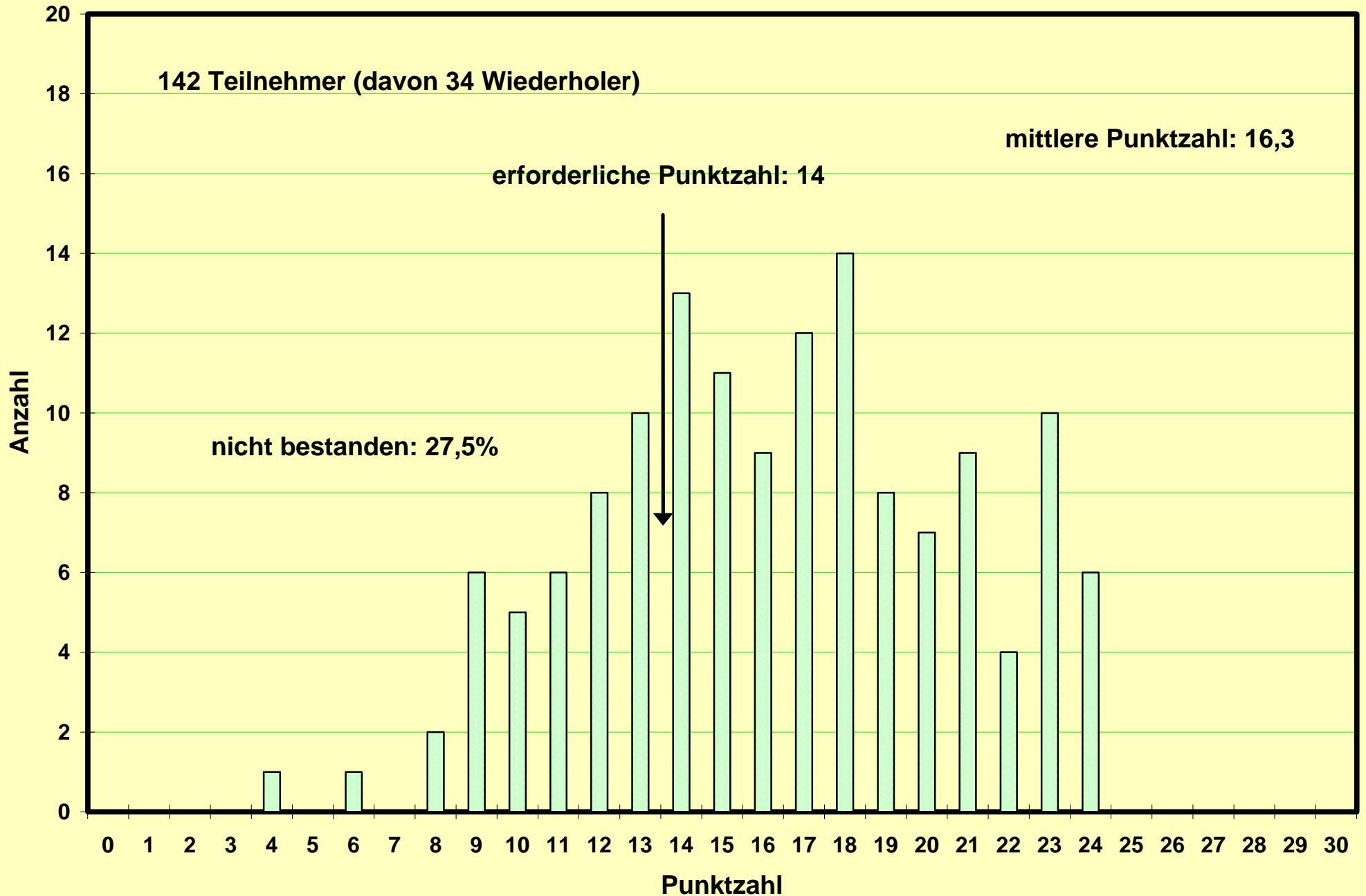

# Nachholklausur zum Physikpraktikum für Mediziner SS 1997 am 06.10.1997

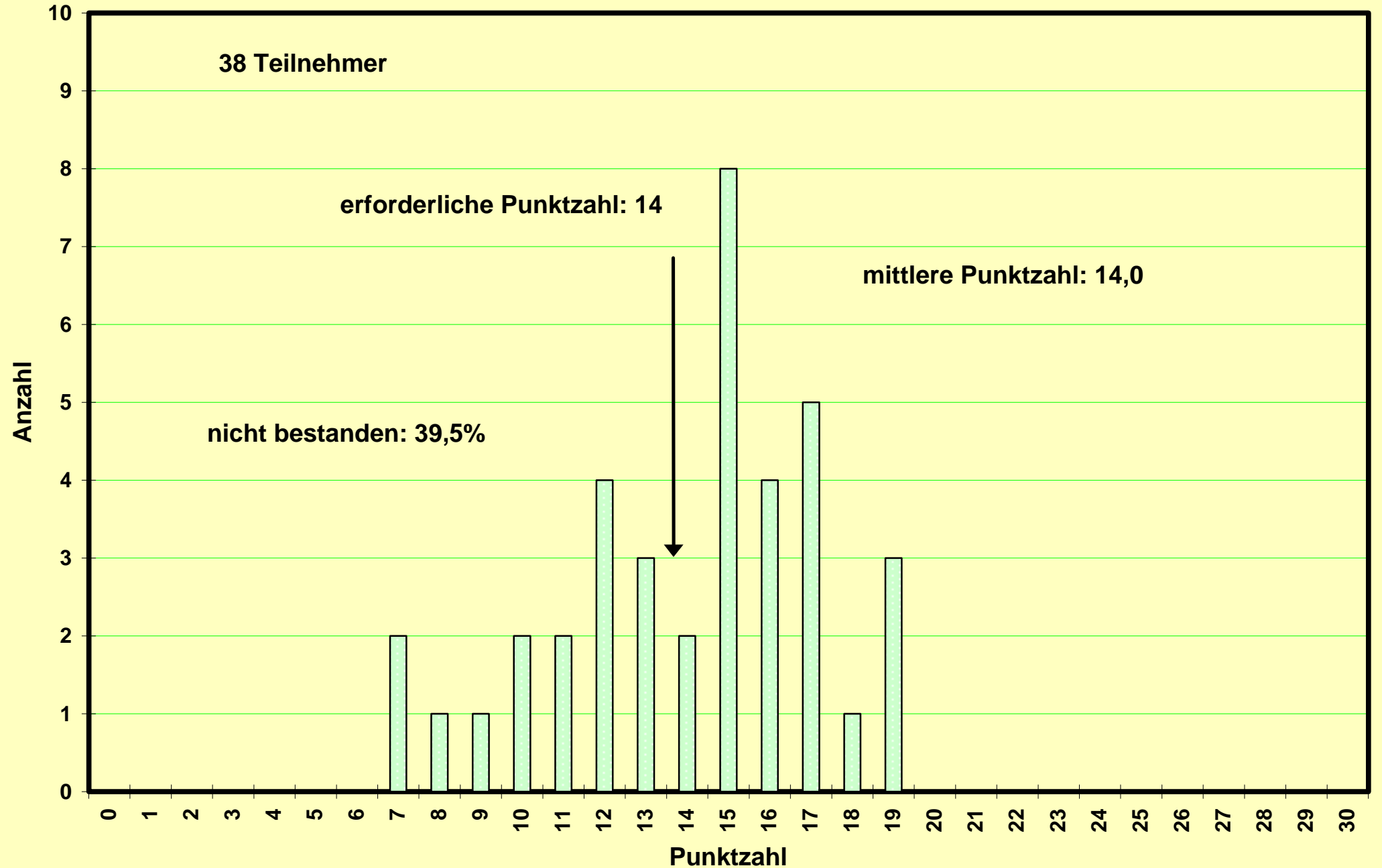

**Klausur zum Physikpraktikum für Mediziner  
WS 1997/98 am 07.02.1998**

**259 Teilnehmer  
(20 Wiederholer)**

**erforderliche Punktzahl: 14**

**mittlere Punktzahl: 16,54**

**nicht bestanden: 26,6%**

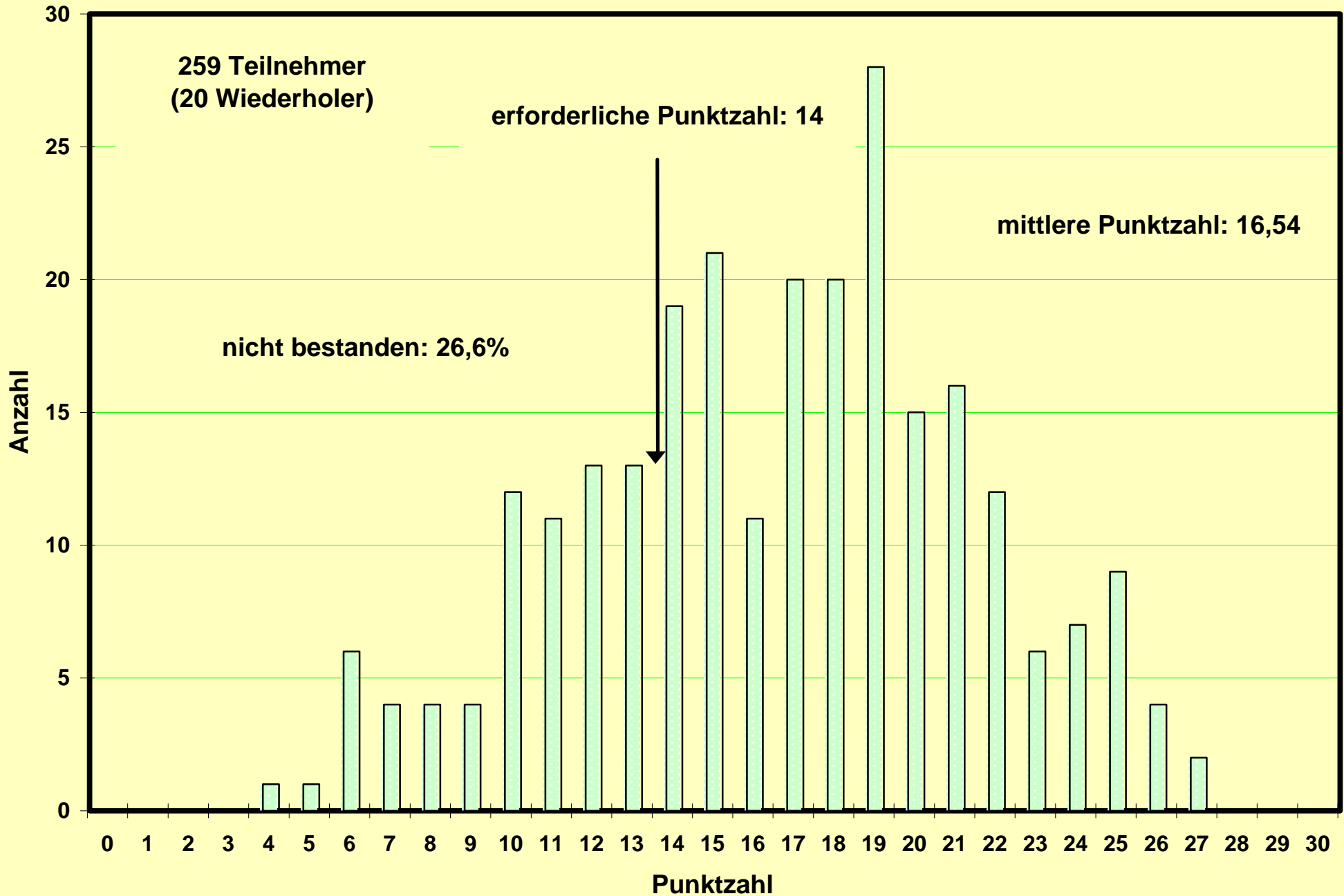

# Klausur zum Physikpraktikum für Mediziner SS 1998 am 11.07.1998

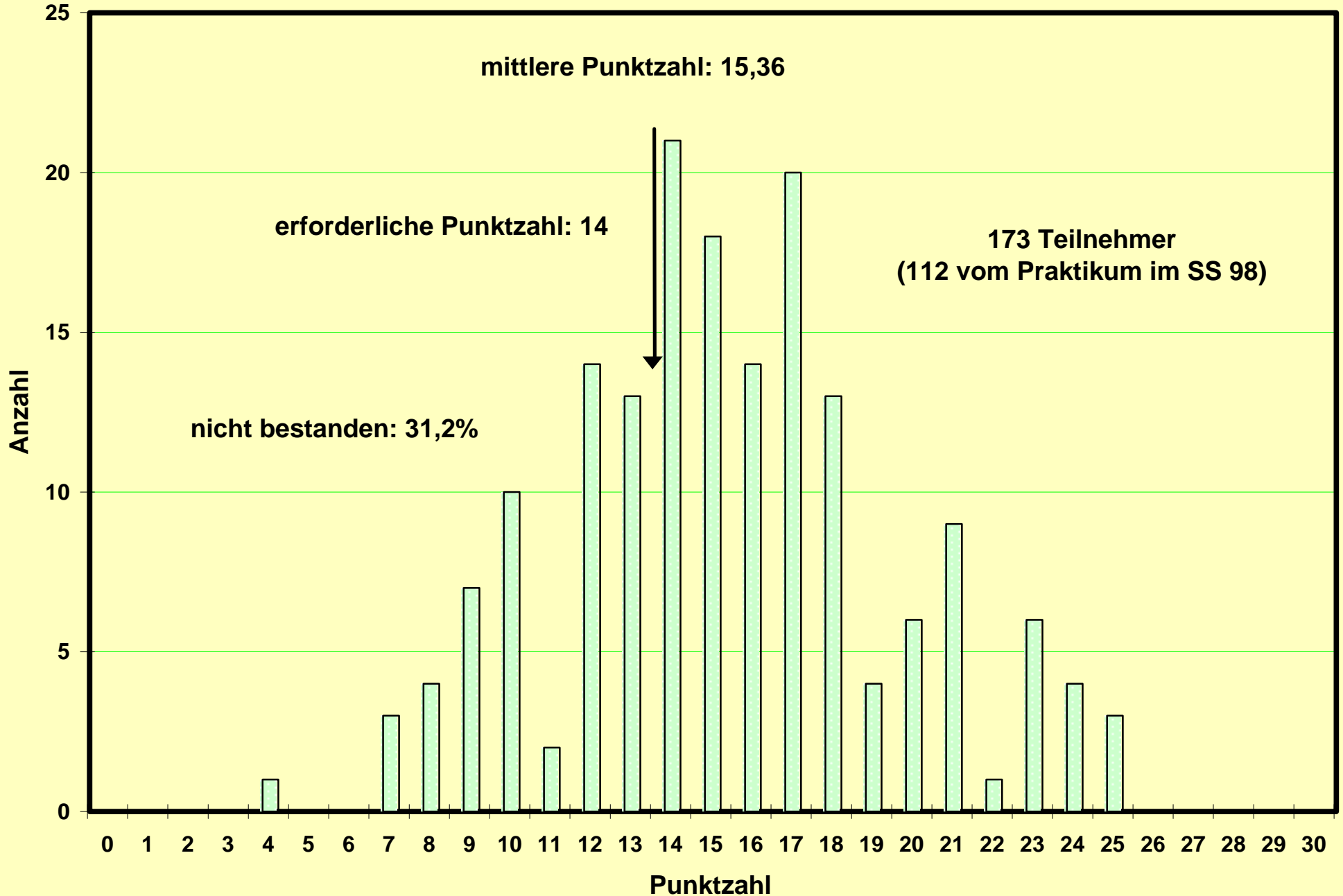

Nachholklausur zum Physikpraktikum für Mediziner  
SS 1998 am 28.09.1998

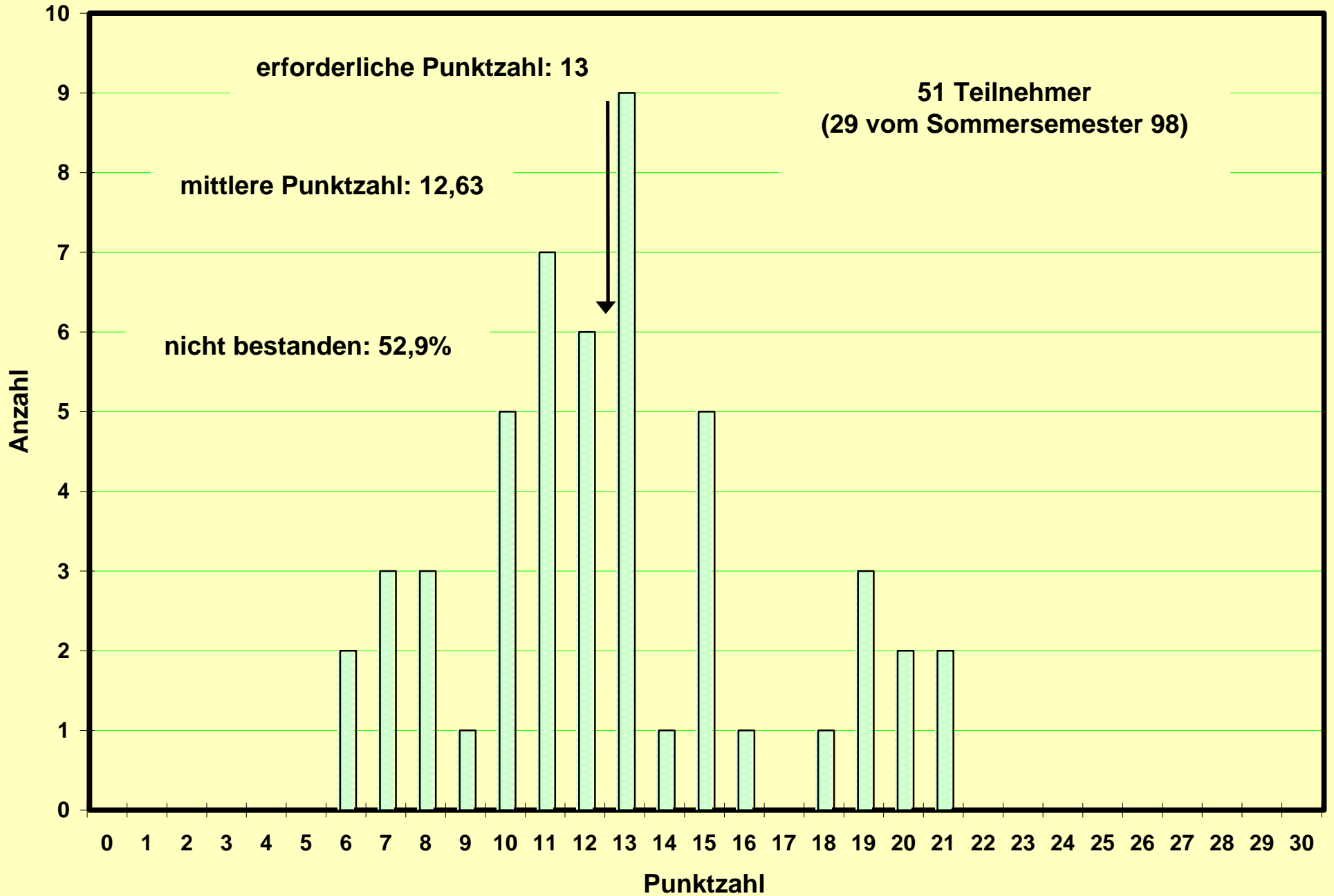



# Klausur zum Physikpraktikum für Mediziner WS 1998/99 am 06.02.1999

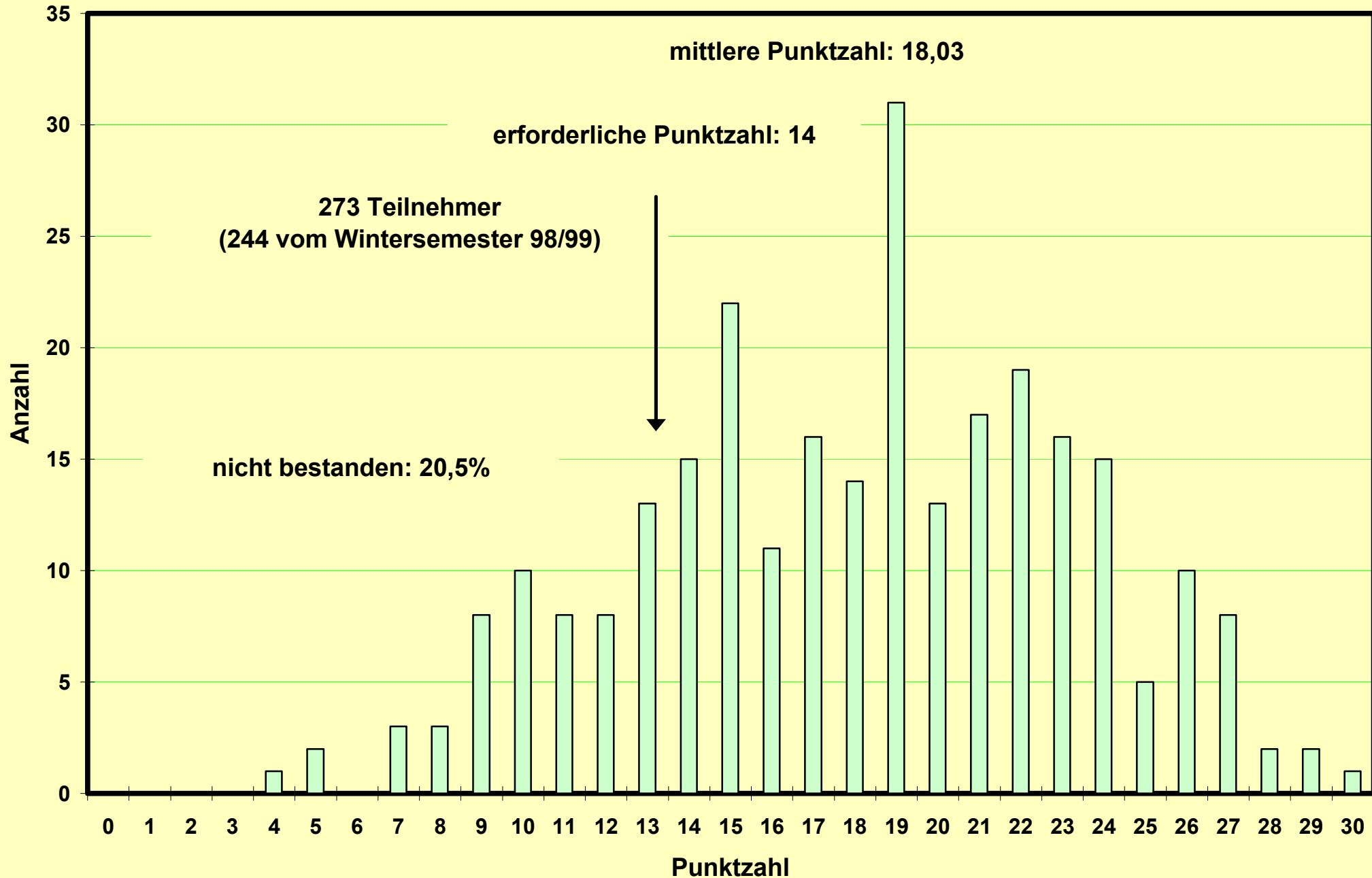

**Klausur zum Physikpraktikum für Mediziner  
SS 1999 am 03.07.1999**

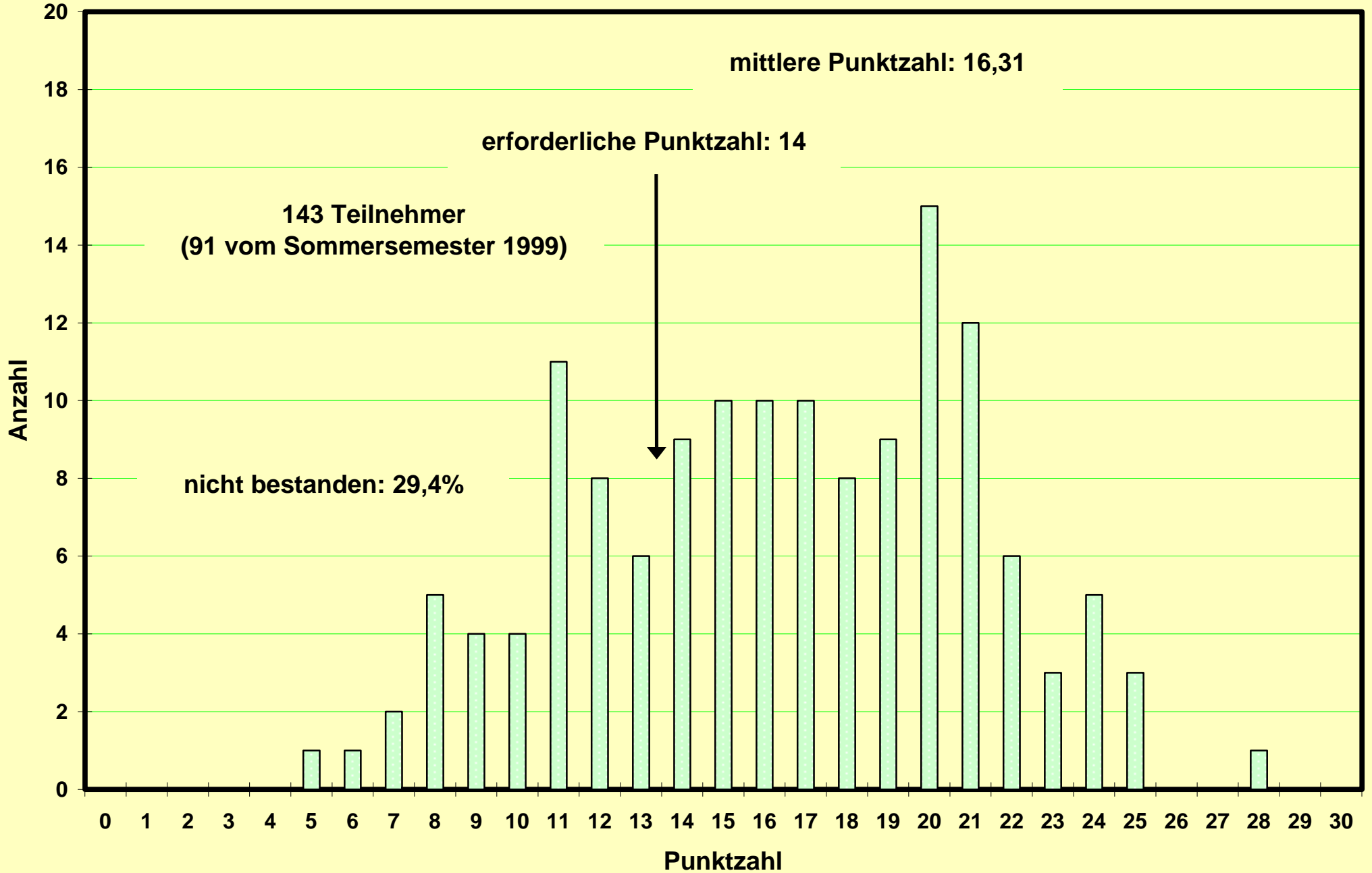

# Nachholklausur zum Physikpraktikum für Mediziner

SS 1999 am 27.09.1999

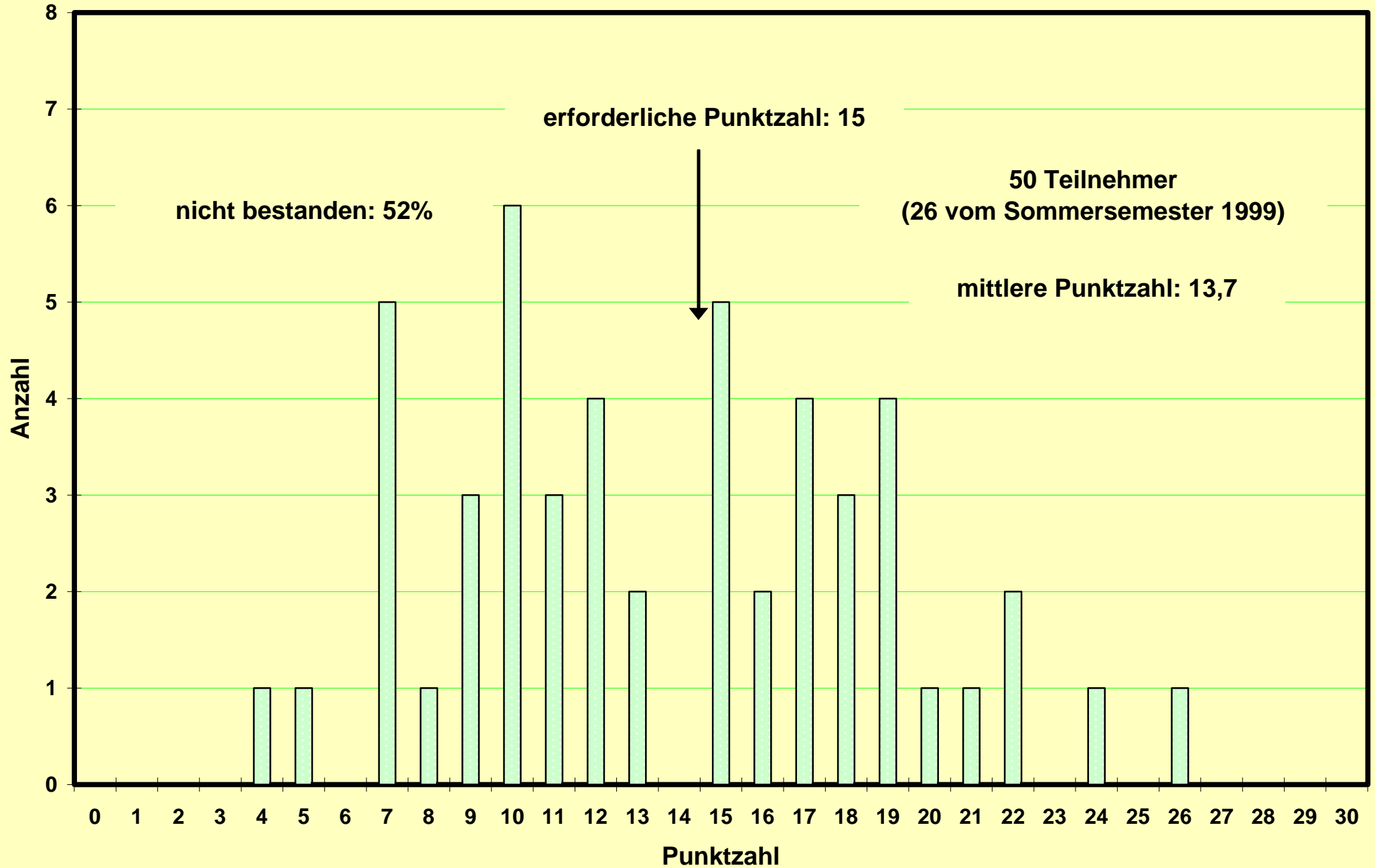

**Klausur zum Physikpraktikum für Mediziner  
WS 1999/2000 am 12.02.2000**

**250 Teilnehmer  
(229 vom Sommersemester 1999)**

**mittlere Punktzahl: 18,75**

**erforderliche Punktzahl: 14**

**nicht bestanden:  
insgesamt: 16,8%  
12,7% vom WS 99/2000  
55% der Nachholer**

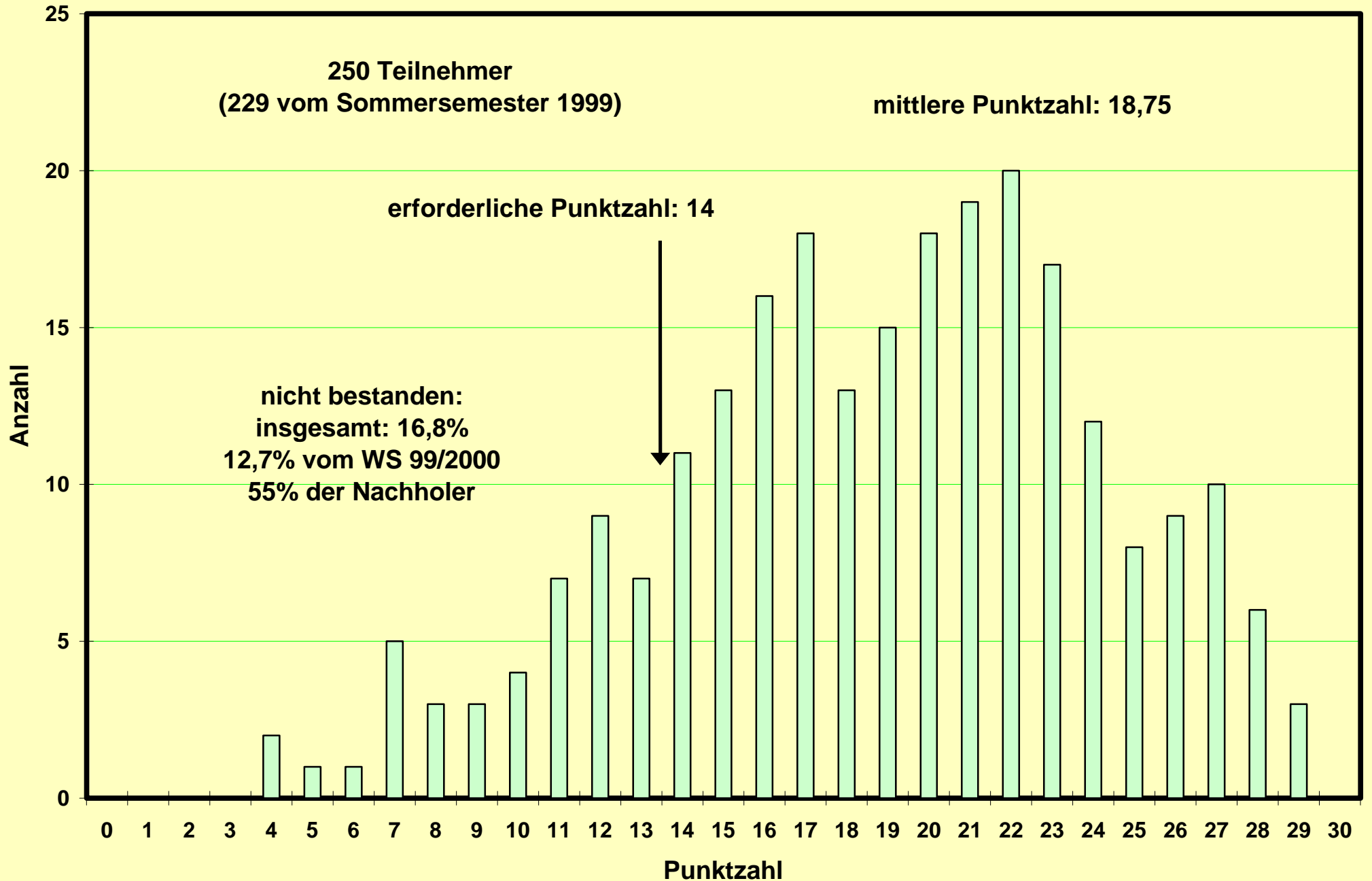

# Klausur zum Physikpraktikum für Mediziner SS 2000 am 22.07.2000

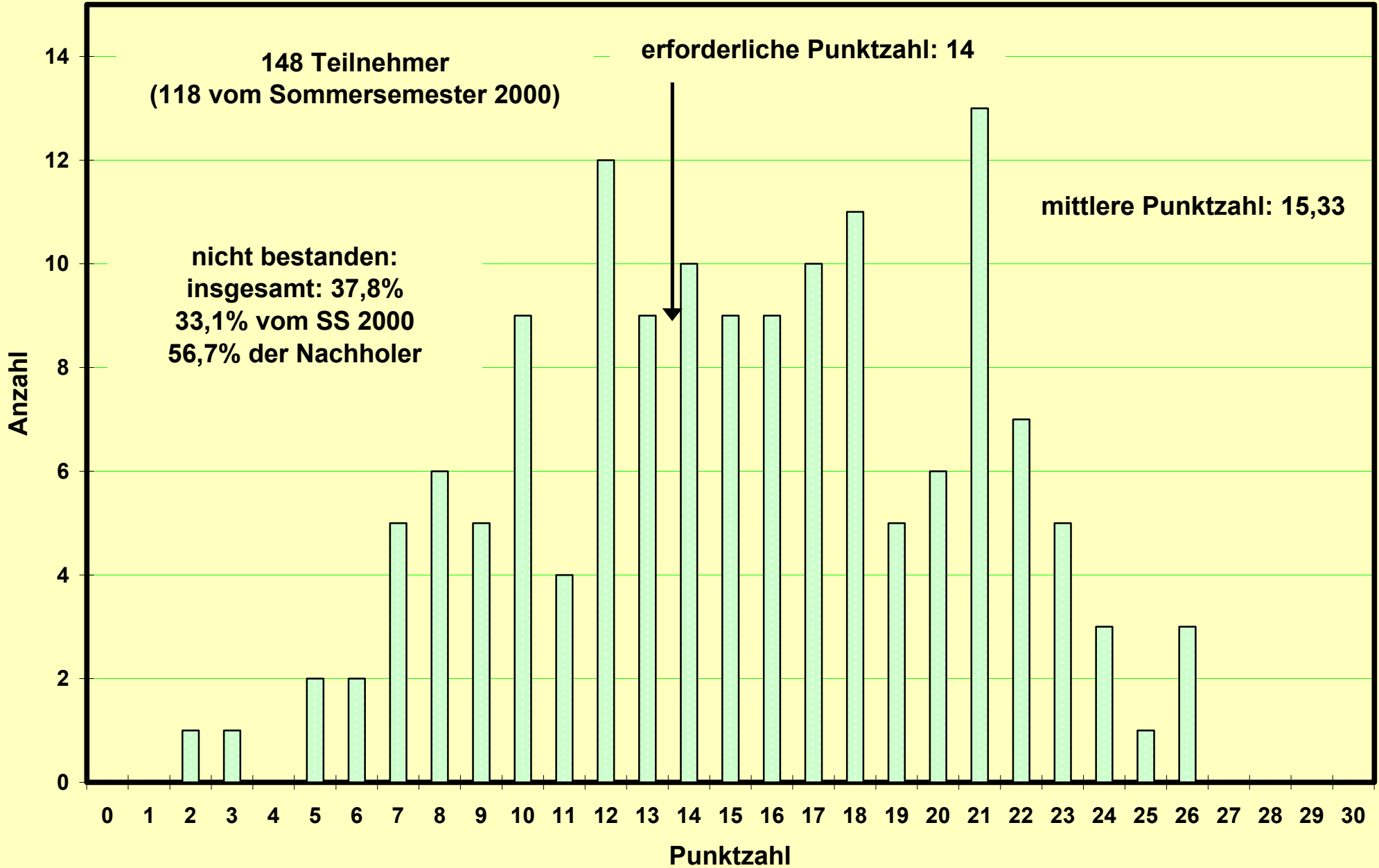

# Nachholklausur zum Physikpraktikum für Mediziner SS 2000 am 25.09.2000

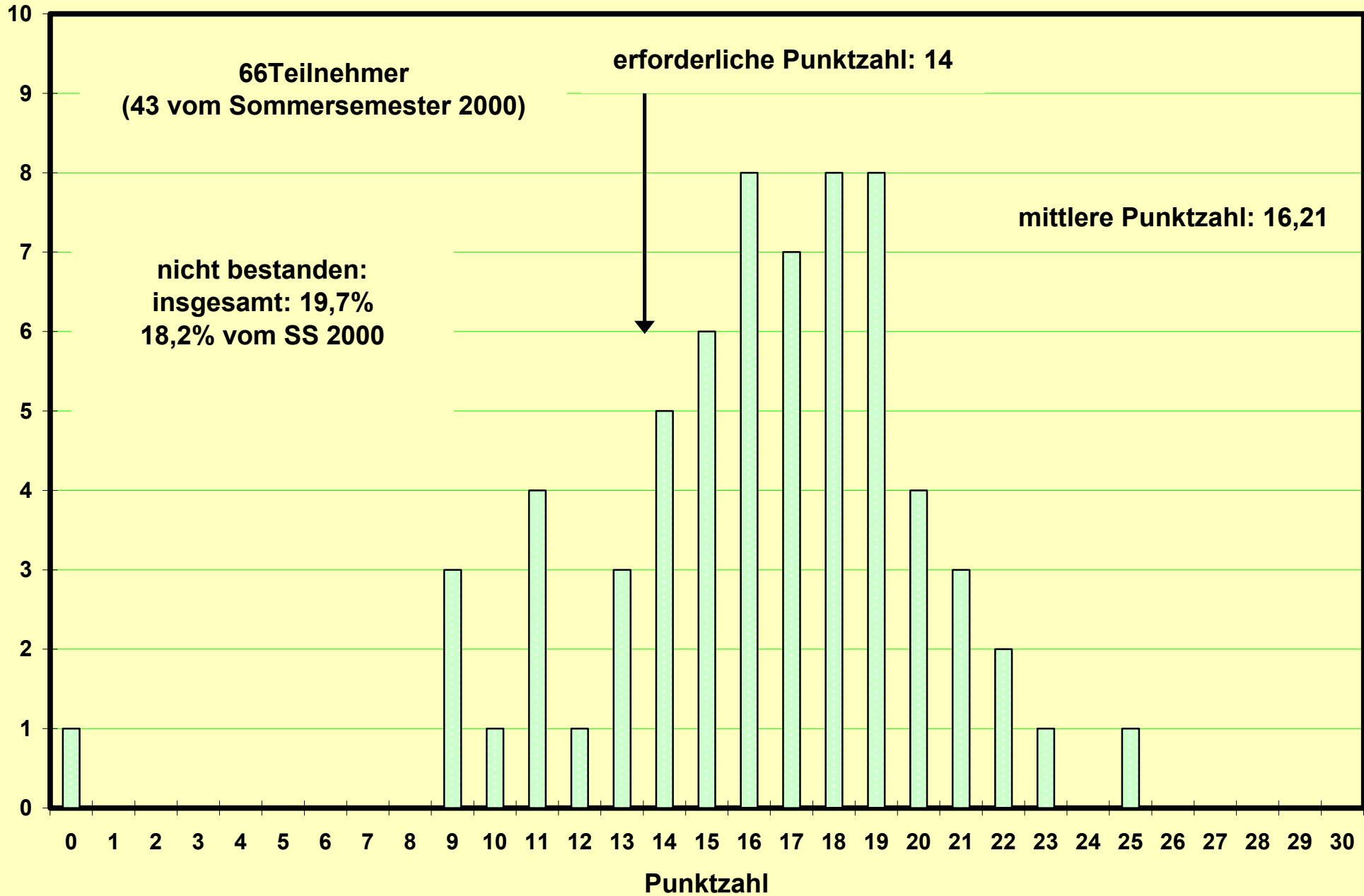

**Klausur zum Physikpraktikum für Mediziner  
WS 2000/2001 am 10.02.2001**

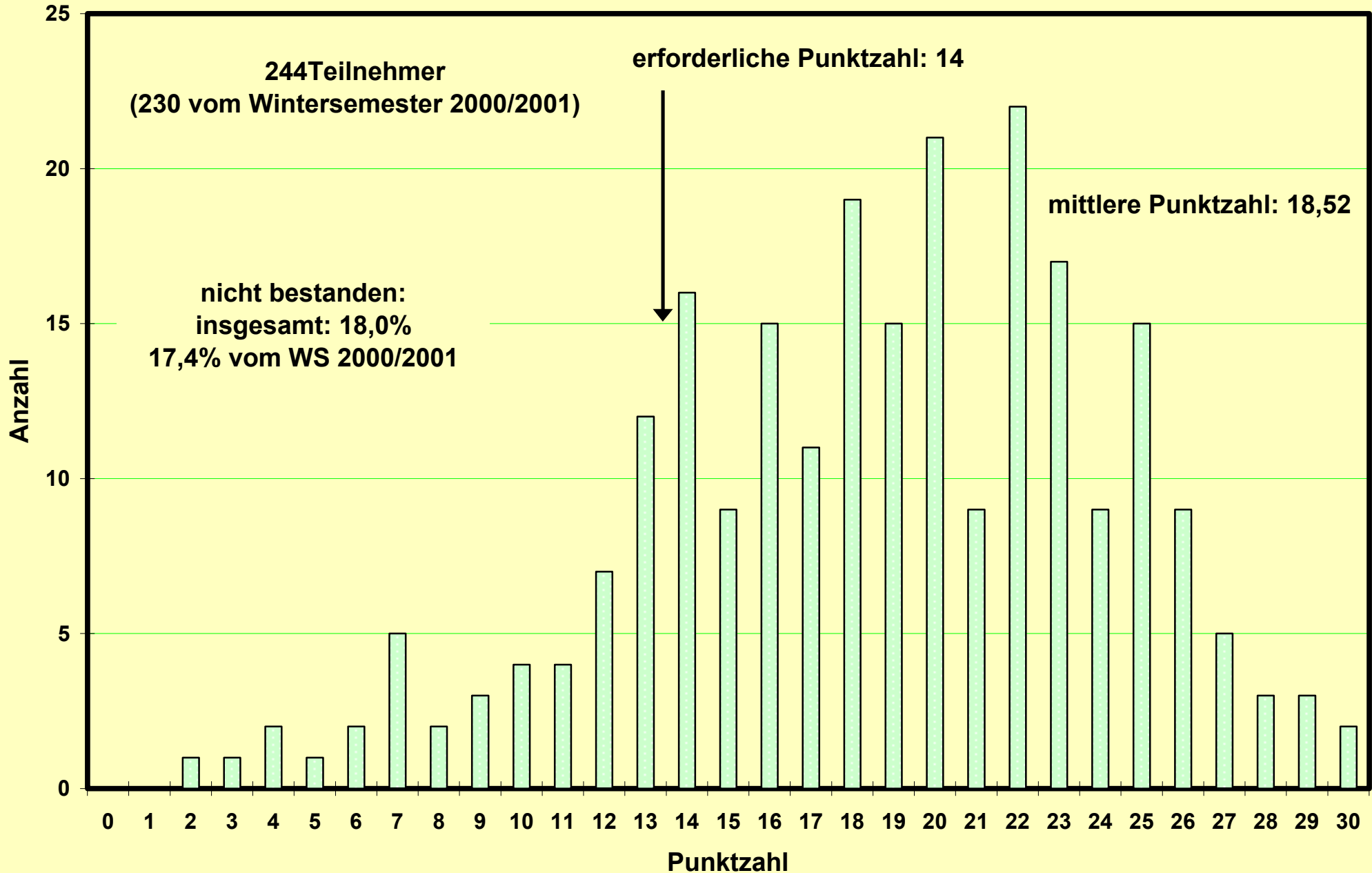

# Klausur zum Physikpraktikum für Mediziner SS 2001 am 14.07.2001

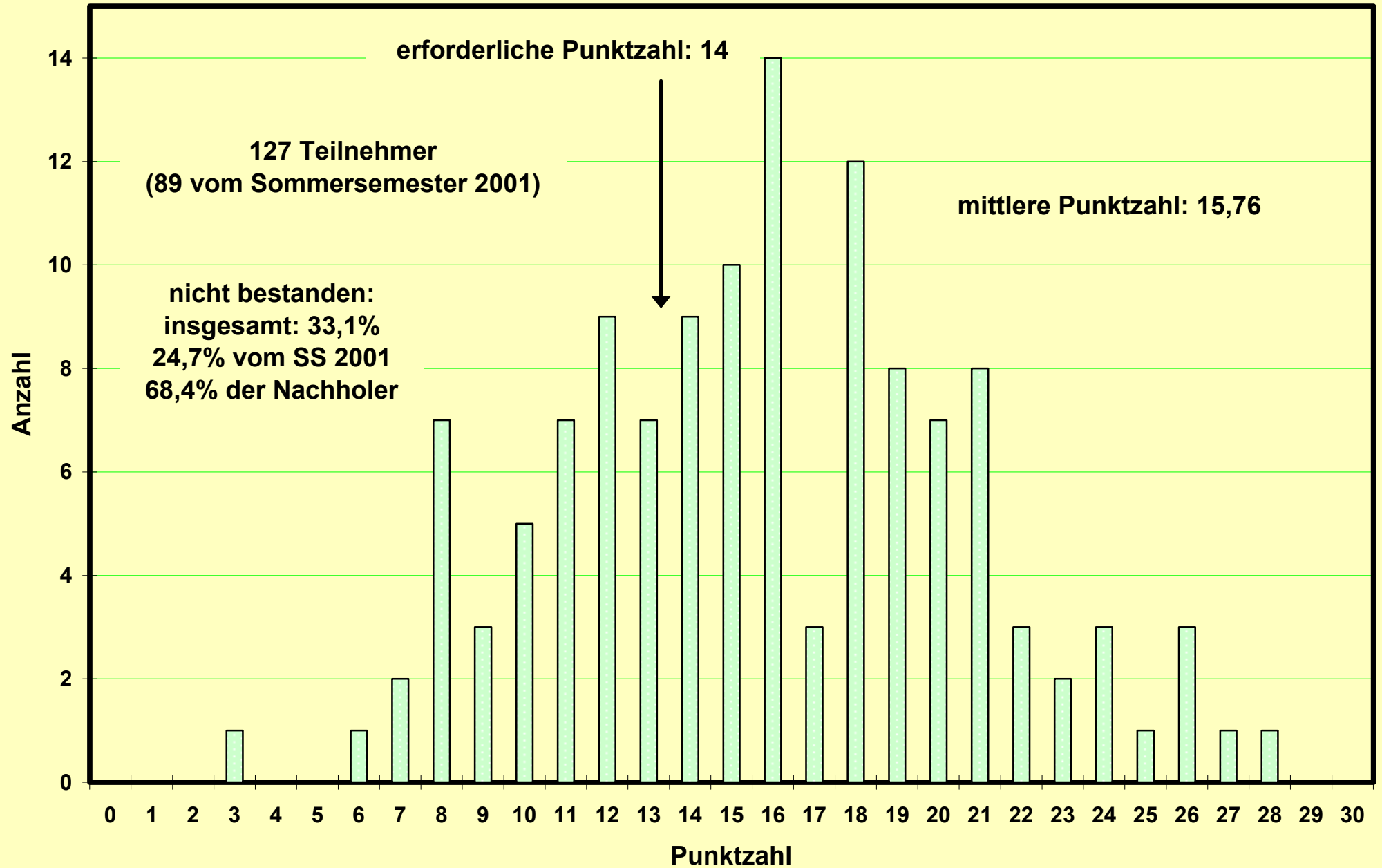



# Nachholklausur zum Physikpraktikum für Mediziner SS 2001 am 24.09.2001

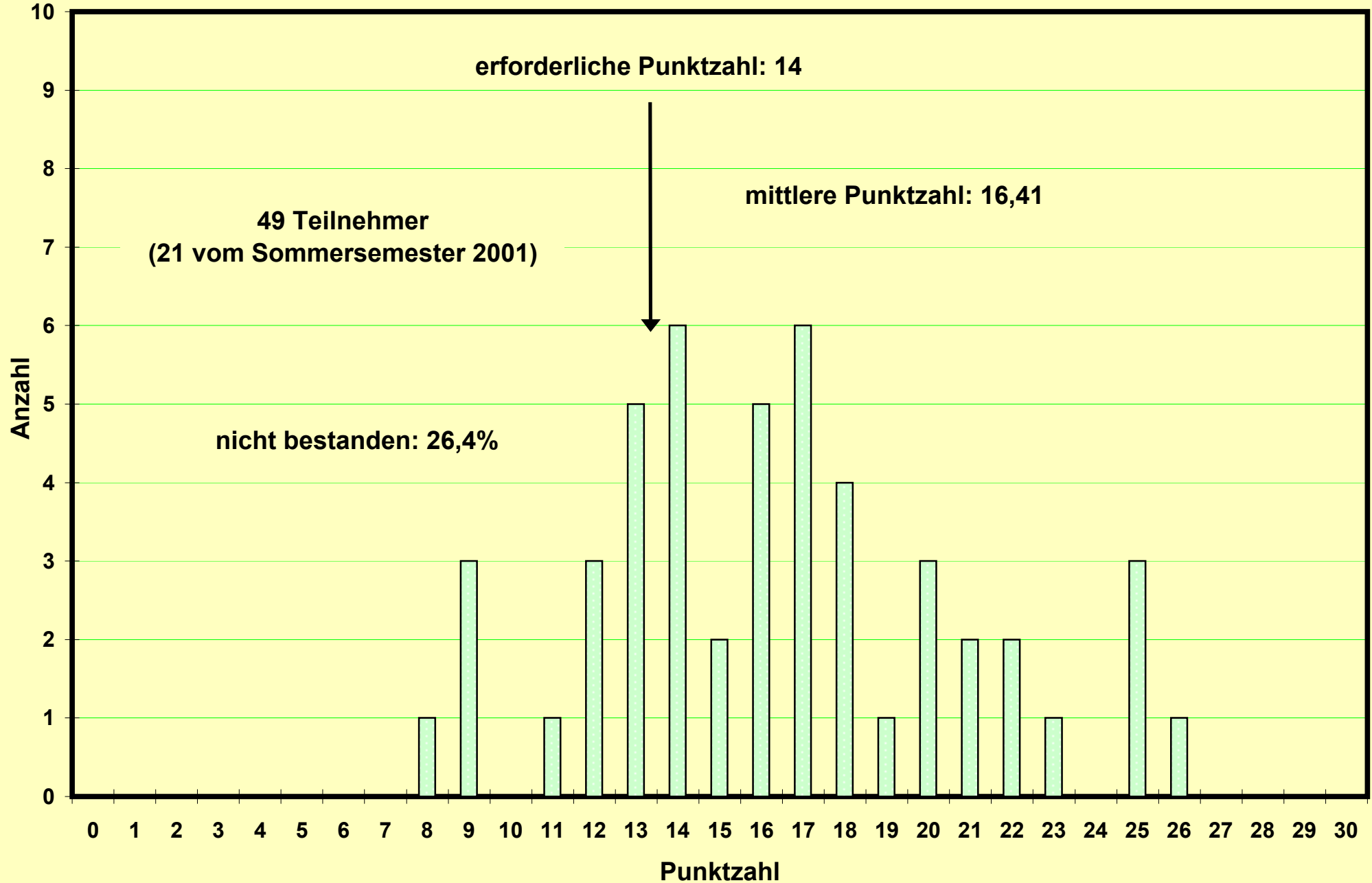

**Klausur zum Physikpraktikum für Mediziner  
WS 2001/2002 am 09.02.2002**

**285 Teilnehmer  
(270 vom Wintersemester 2001/2002)**

**mittlere Punktzahl: 18,76**

**erforderliche Punktzahl: 14**

**nicht bestanden: 15,8%**

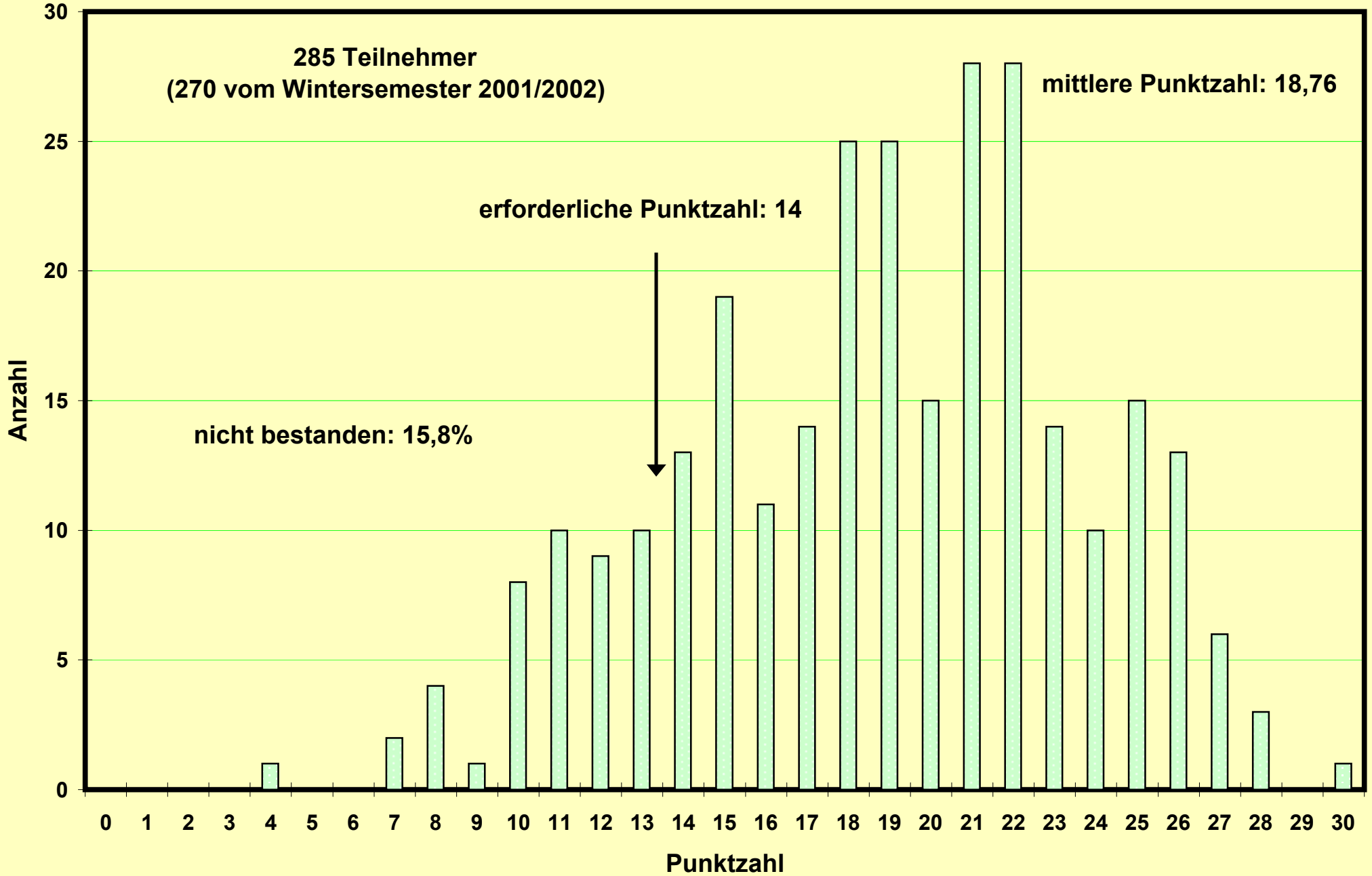

# Klausur zum Physikpraktikum für Mediziner SS 2002 am 13.07.2002

**143 Teilnehmer**  
**(106 vom Sommersemester 2002)**

**erforderliche Punktzahl: 14**

**mittlere Punktzahl: 17,80**

**nicht bestanden: 24,48%**  
**vom SS 02: 16,04%**  
**Wiederholer: 48,65%**

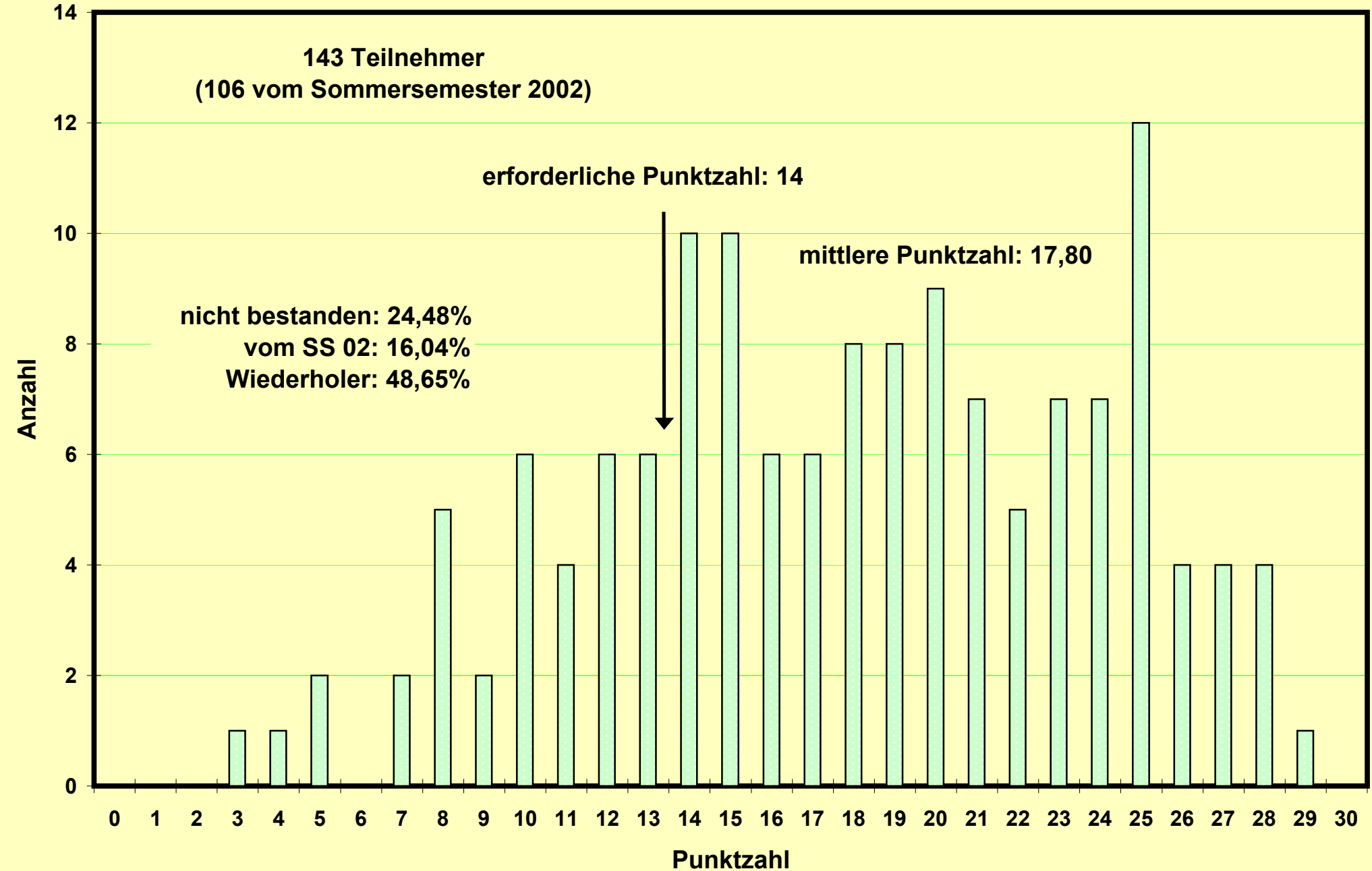

# Nachholklausur zum Physikpraktikum für Mediziner

SS 2002 am 30.09.2002

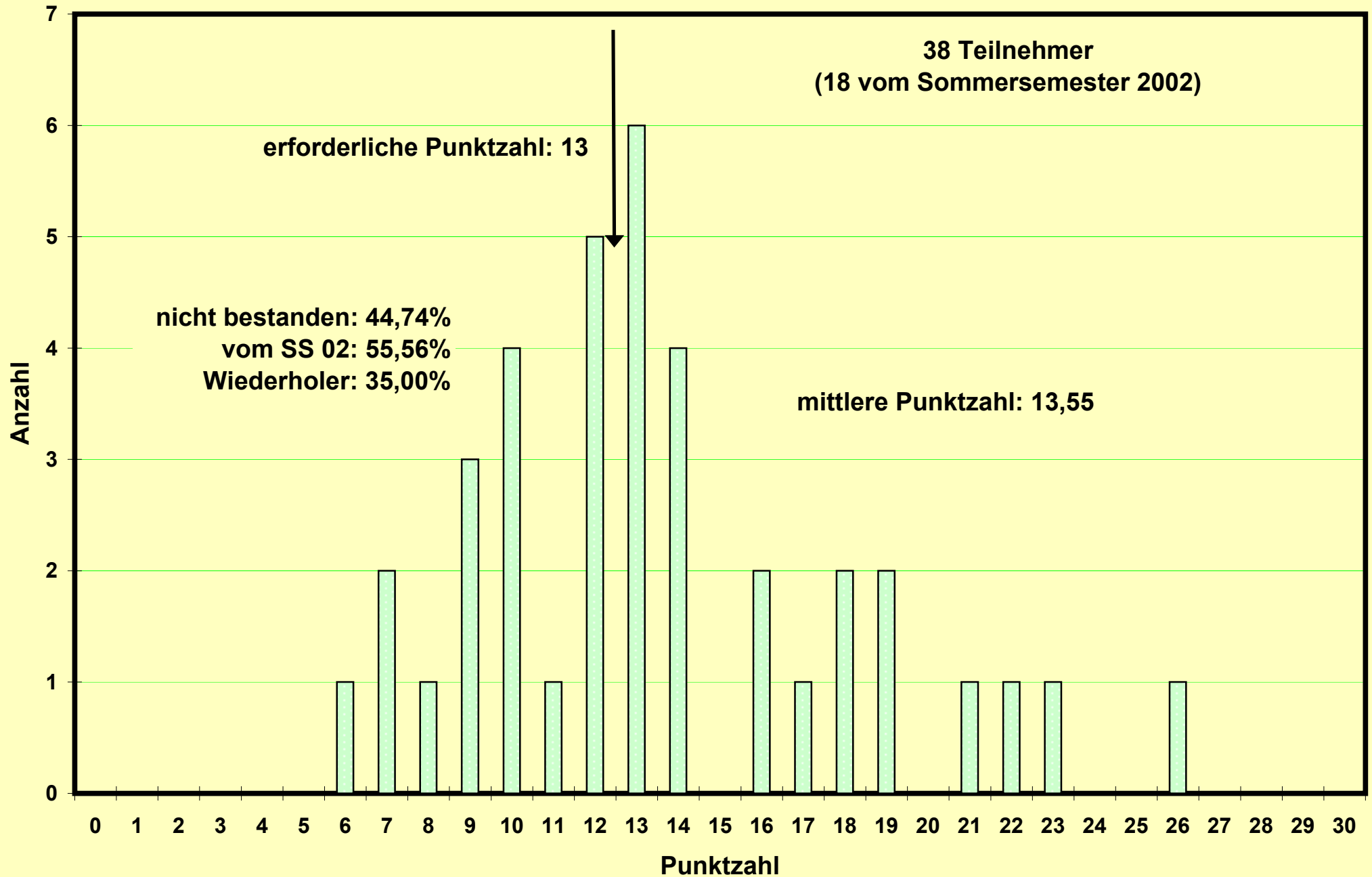

**Klausur zum Physikpraktikum für Mediziner  
WS 2002/2003 am 15.02.2003**

**287 Teilnehmer  
(267 vom Wintersemester 2002/2003)**

**mittlere Punktzahl: 20,42**

**erforderliche Punktzahl: 14**

**nicht bestanden: 8,0%  
vom WS 02/03: 6,8%  
Wiederholer: 23,8%**

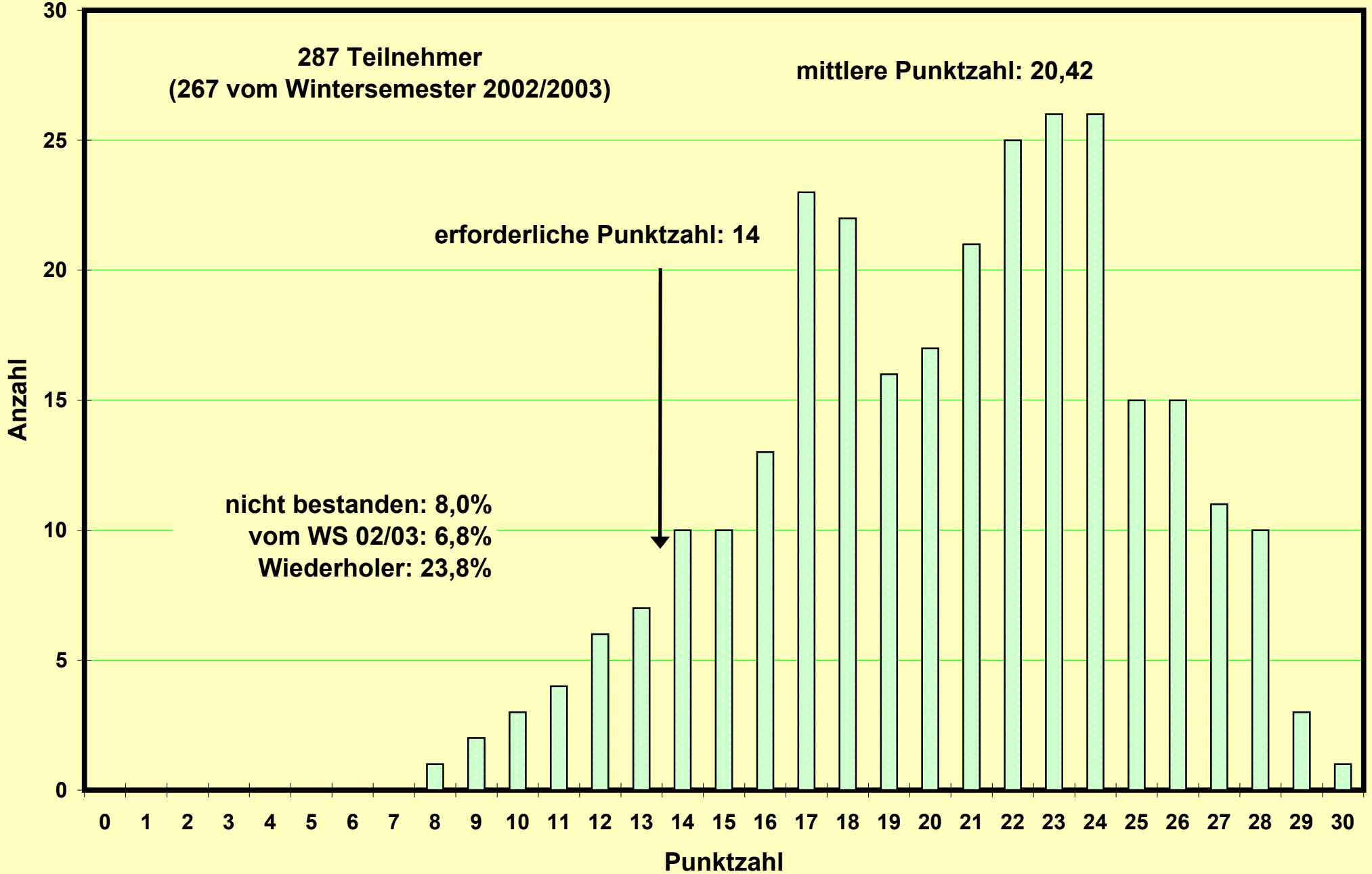

# Klausur zum Physikpraktikum für Mediziner SS 2003 am 19.07.2003

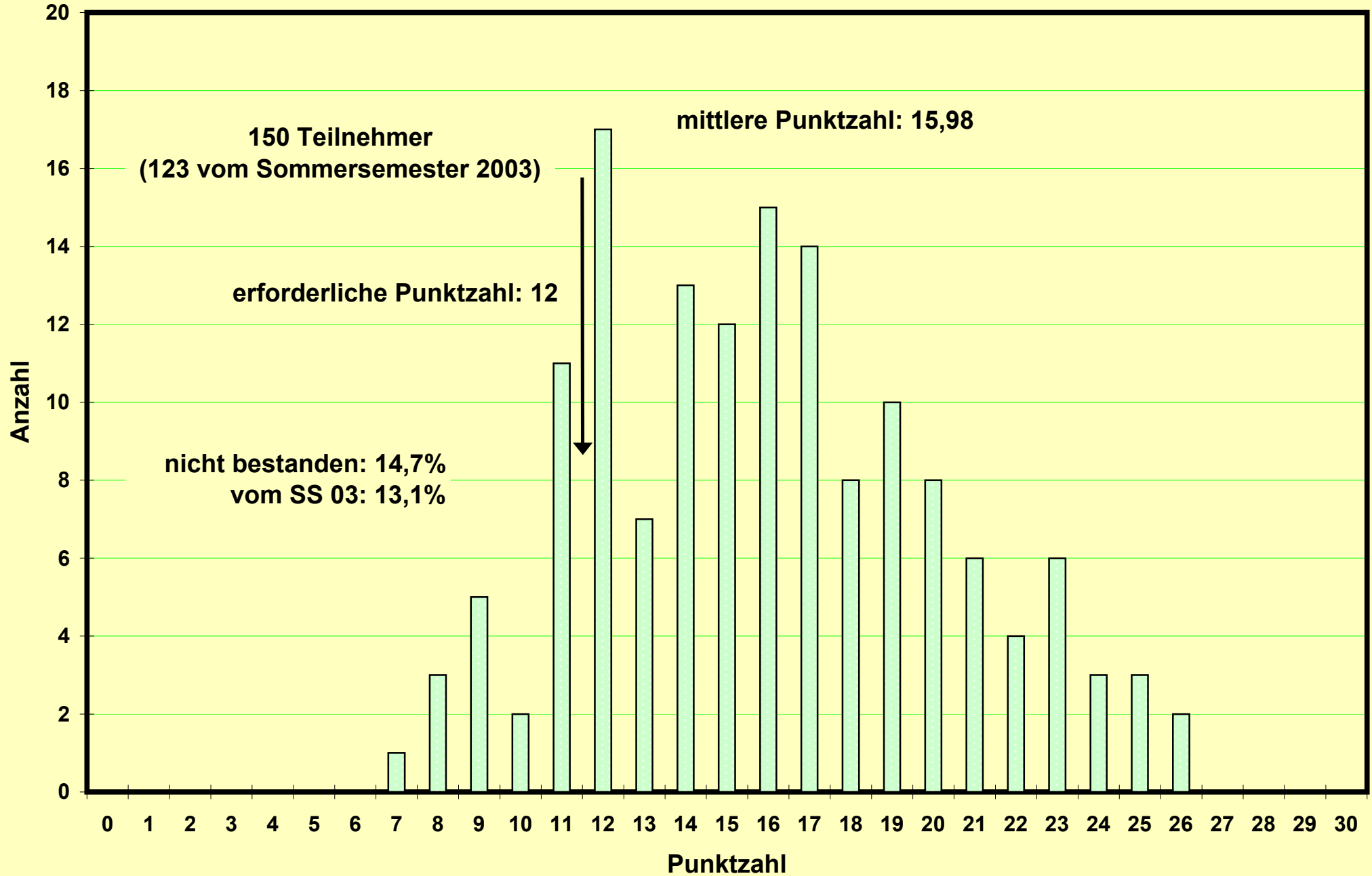

Nachholklausur zum Physikpraktikum für Mediziner  
SS 2003 am 29.09.2003

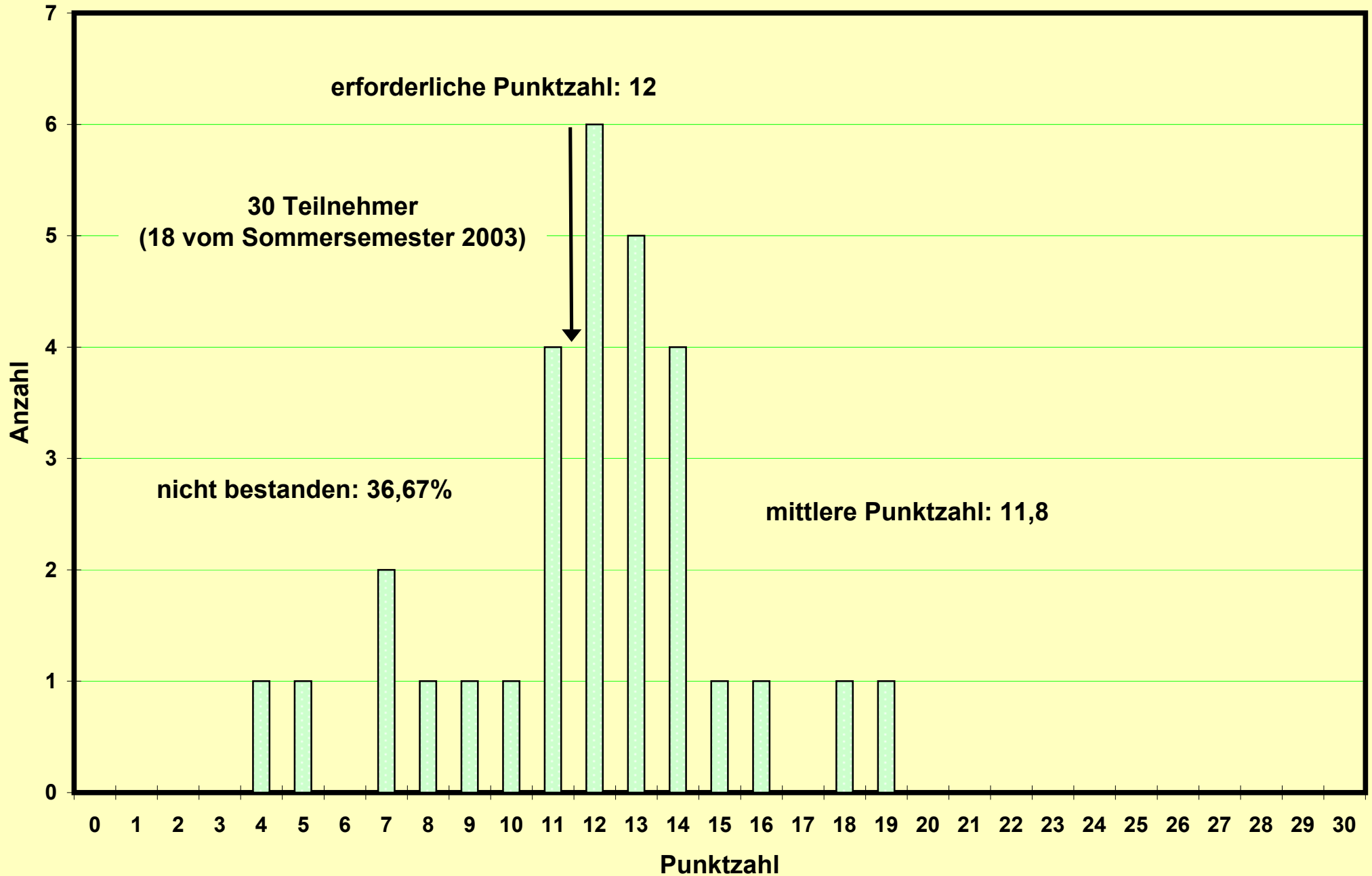

**Klausur zum Physikpraktikum für Mediziner  
WS 2003/2004 am 07.02.2004**

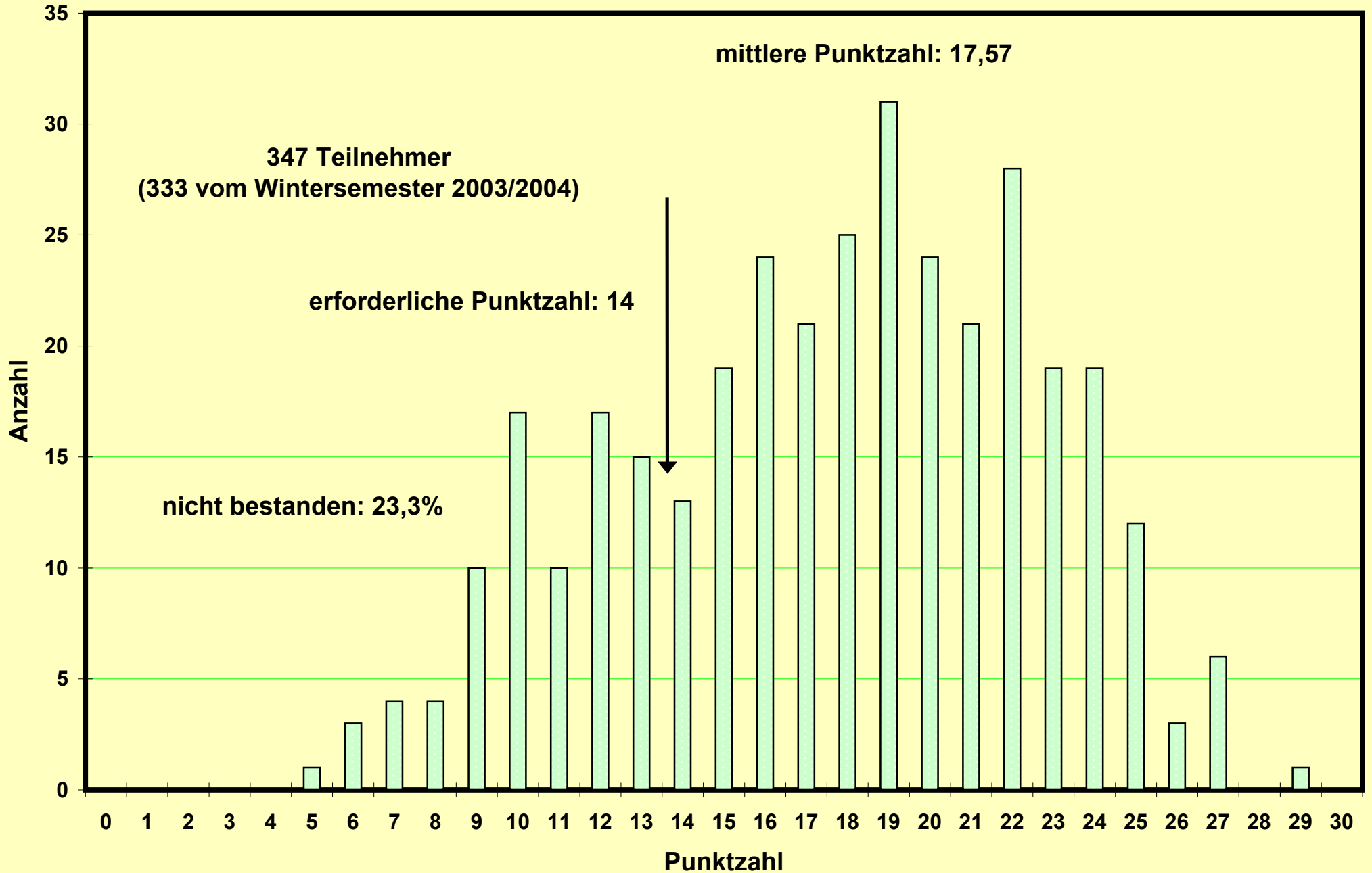



# Klausur zum Physikpraktikum für Mediziner

## SS 2004 am 17.07.2004

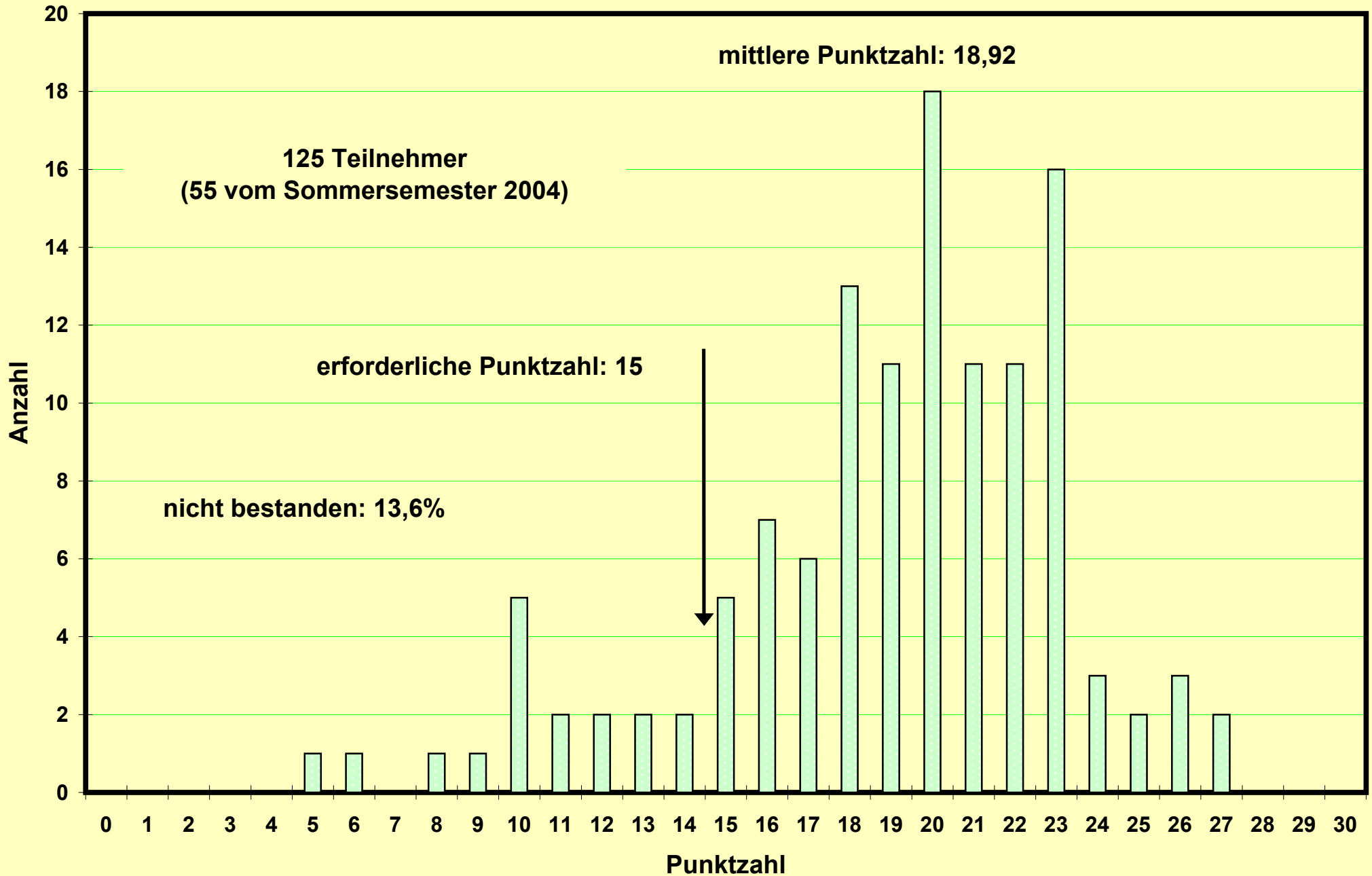

Nachholklausur zum Physikpraktikum für Mediziner  
SS 2004 am 27.09.2004

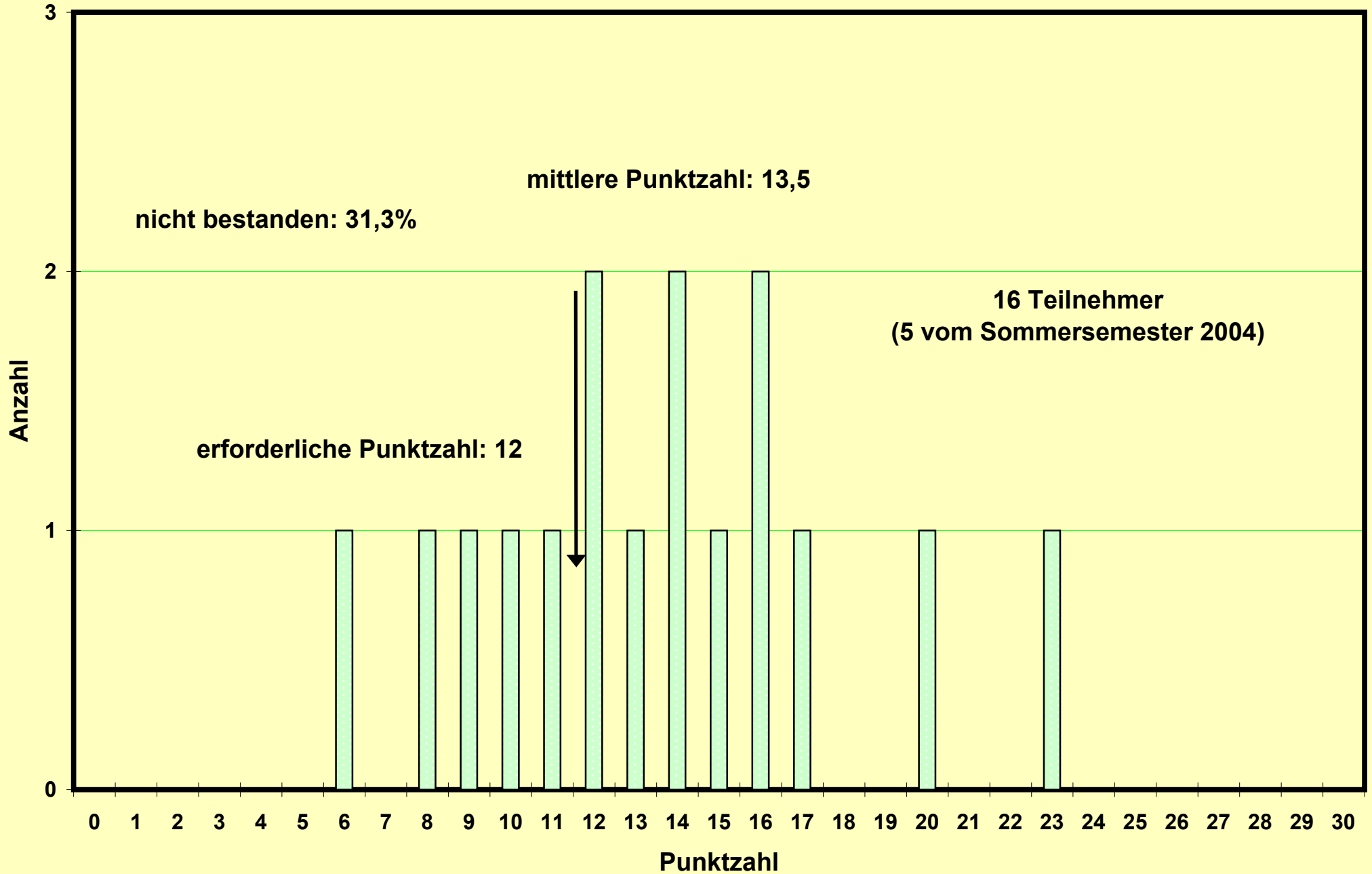

# Klausur zum Physikpraktikum für Mediziner WS 2004/2005 am 12.02.2005

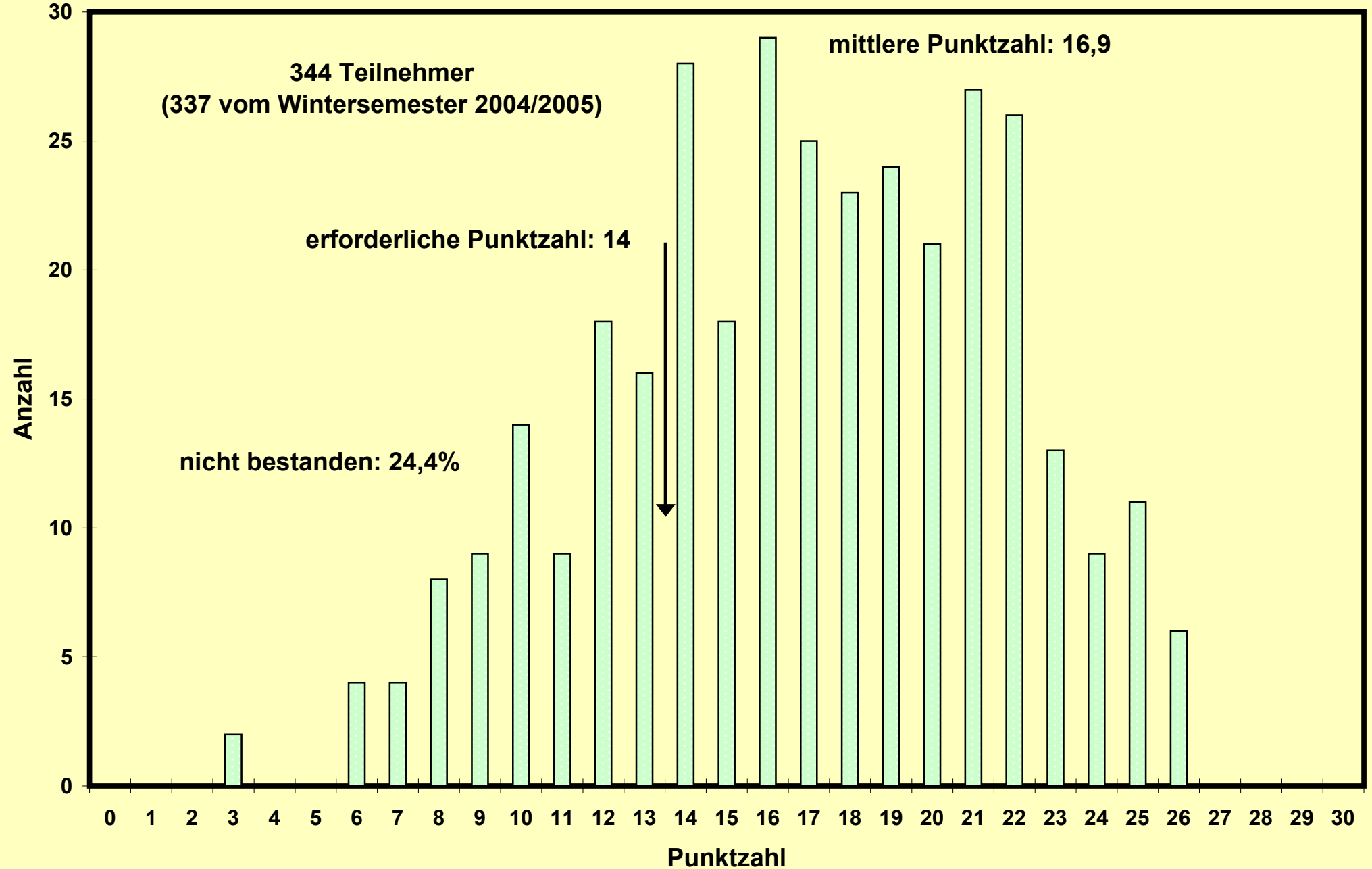

**Klausur zum Physikpraktikum für Mediziner  
SS 2005 am 09.07.2005**

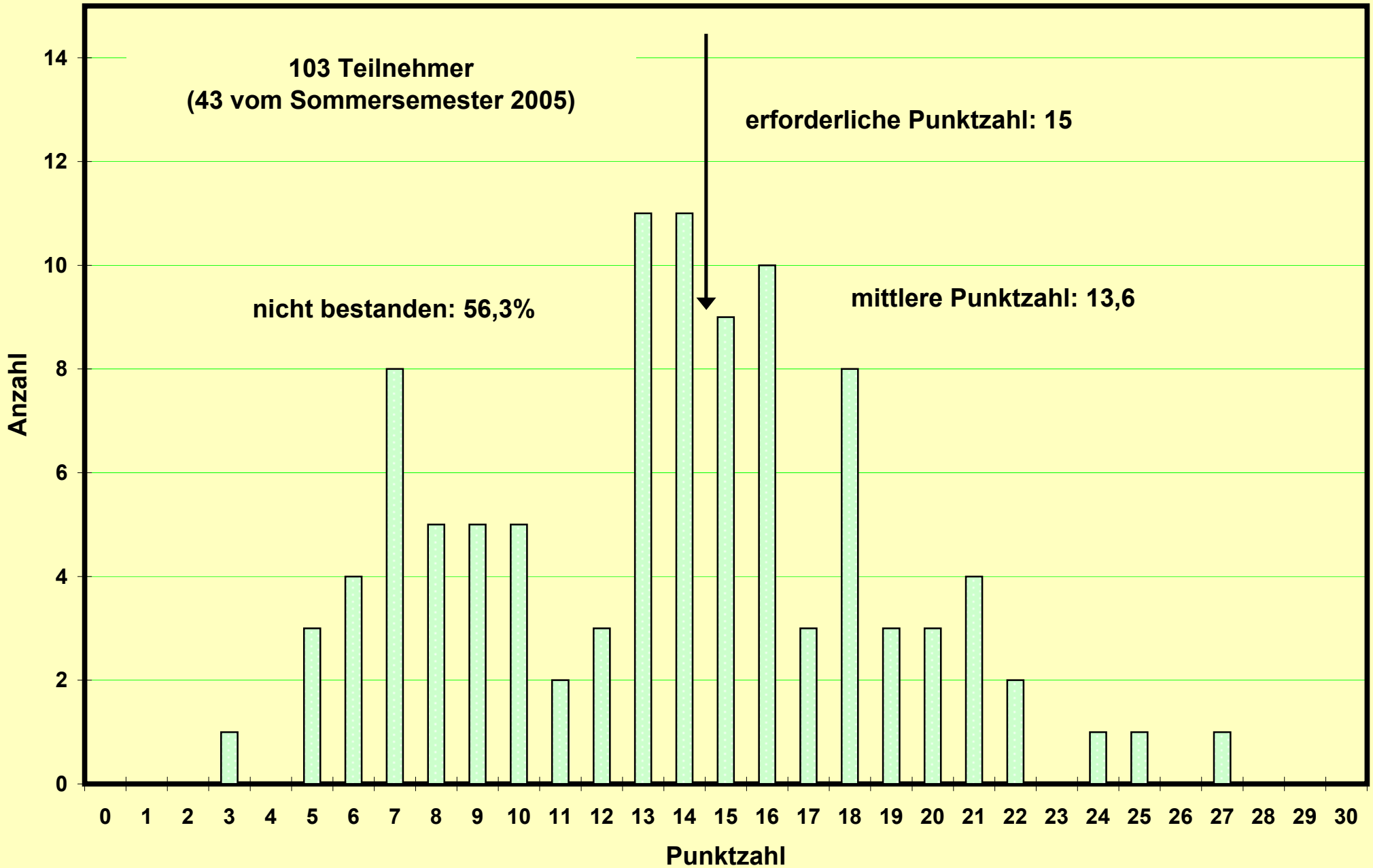

Nachholklausur zum Physikpraktikum für Mediziner  
SS 2005 am 26.09.2005

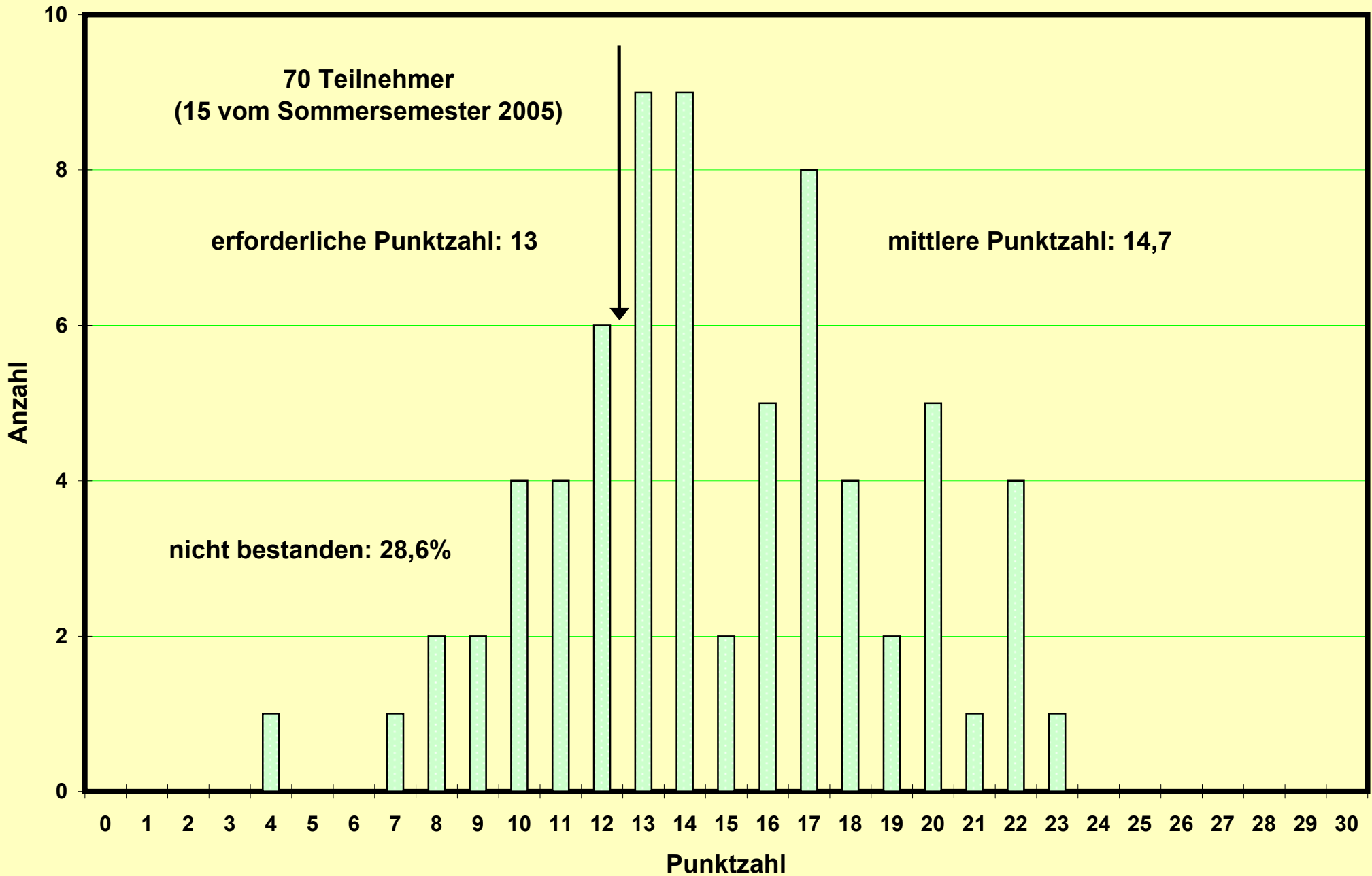

**Klausur zum Physikpraktikum für Mediziner  
WS 2005/2006 am 11.02.2006**

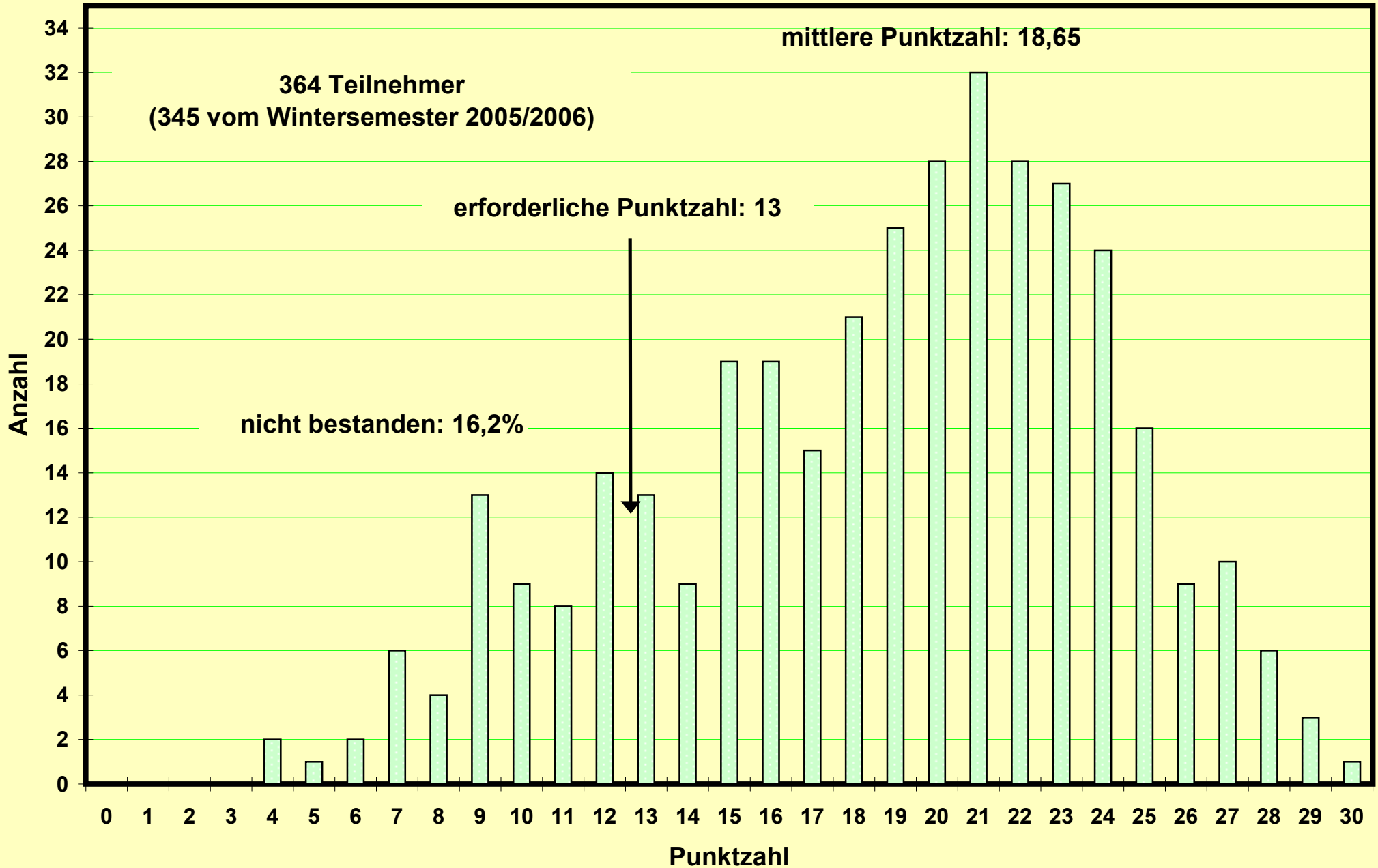

**Klausur zum Physikpraktikum für Mediziner  
SS 2006 am 22.07.2006**

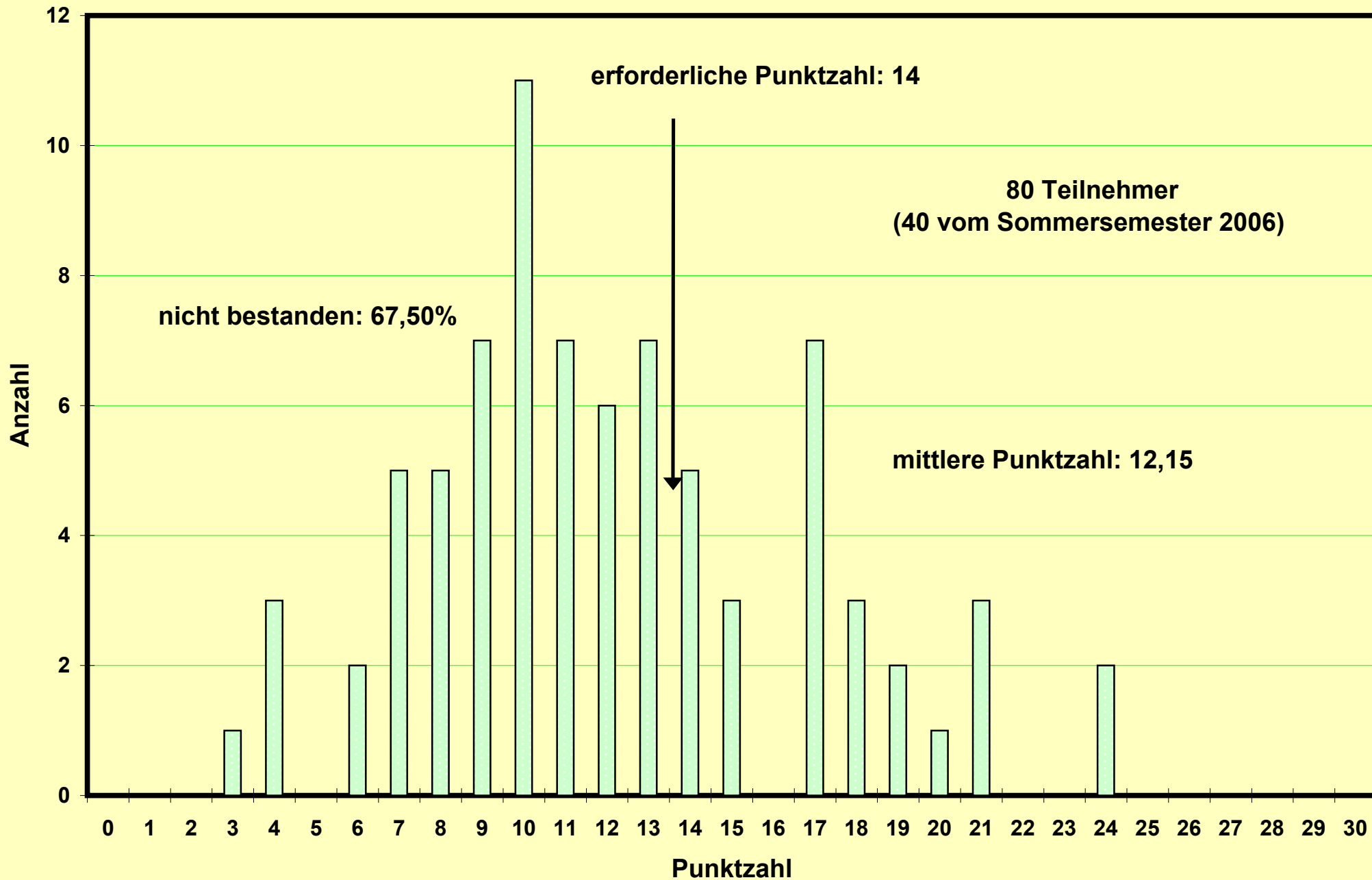

Nachholklausur zum Physikpraktikum für Mediziner  
SS 2006 am 25.09.2006

58 Teilnehmer  
(22 vom Sommersemester 2006)

mittlere Punktzahl: 18,05

erforderliche Punktzahl: 13

nicht bestanden: 8,6%

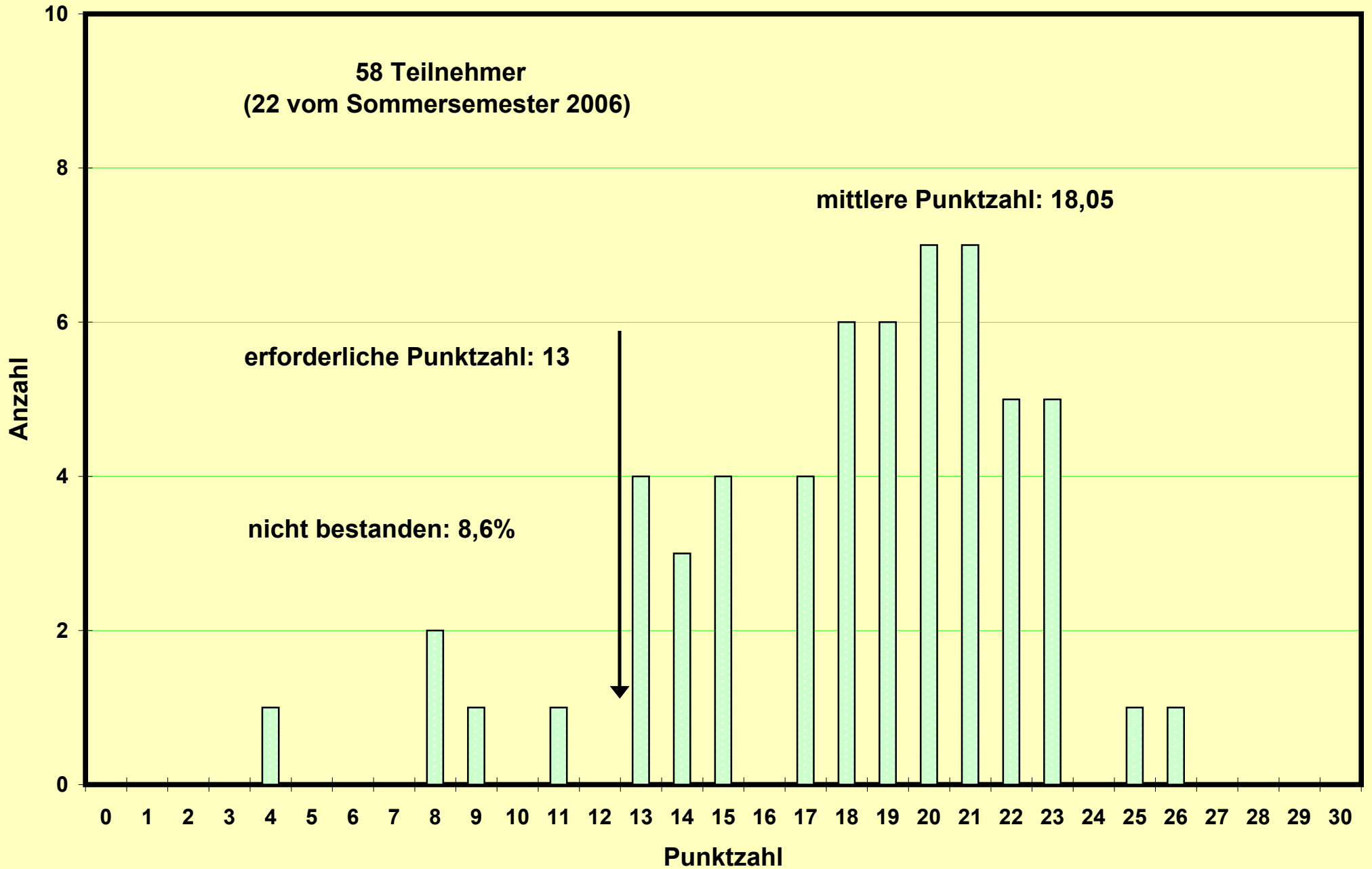



**Klausur zum Physikpraktikum für Mediziner  
WS 2006/2007 am 10.02.2007**

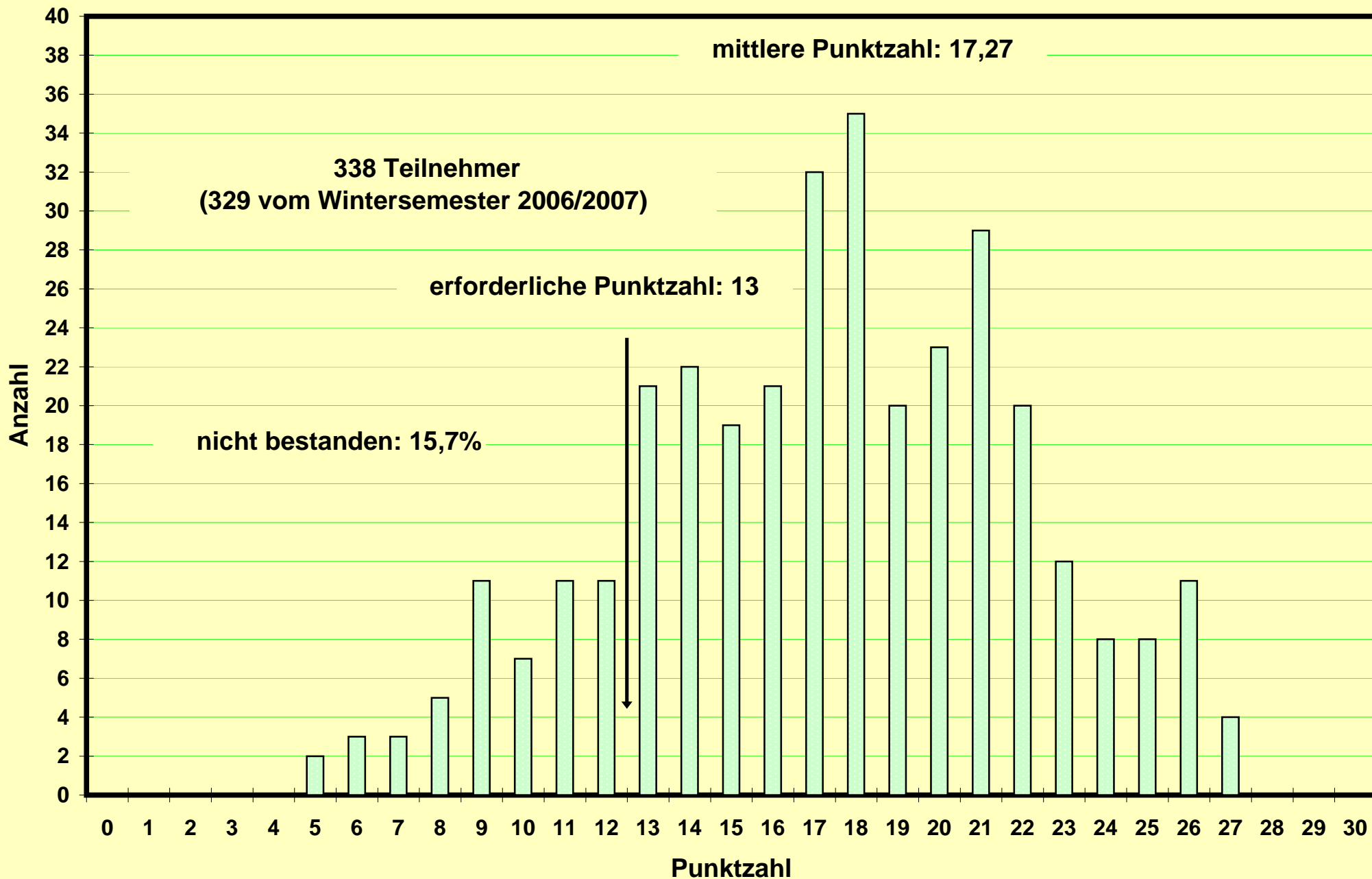

**Klausur zum Physikpraktikum für Mediziner  
SS 2007 am 14.07.2007**

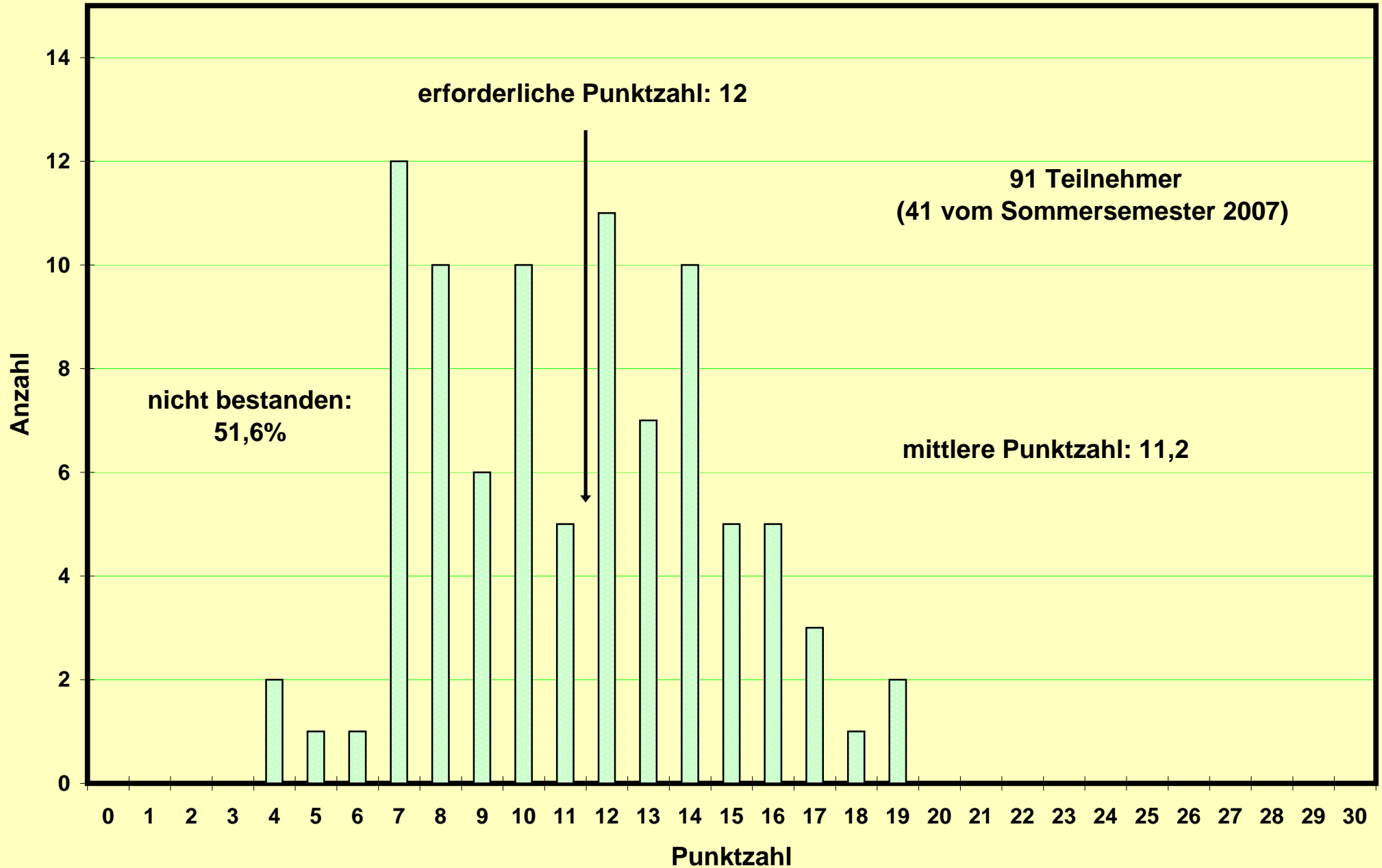

**Klausur zum Physikpraktikum für Mediziner  
WS 2007/2008 am 16.02.2008**

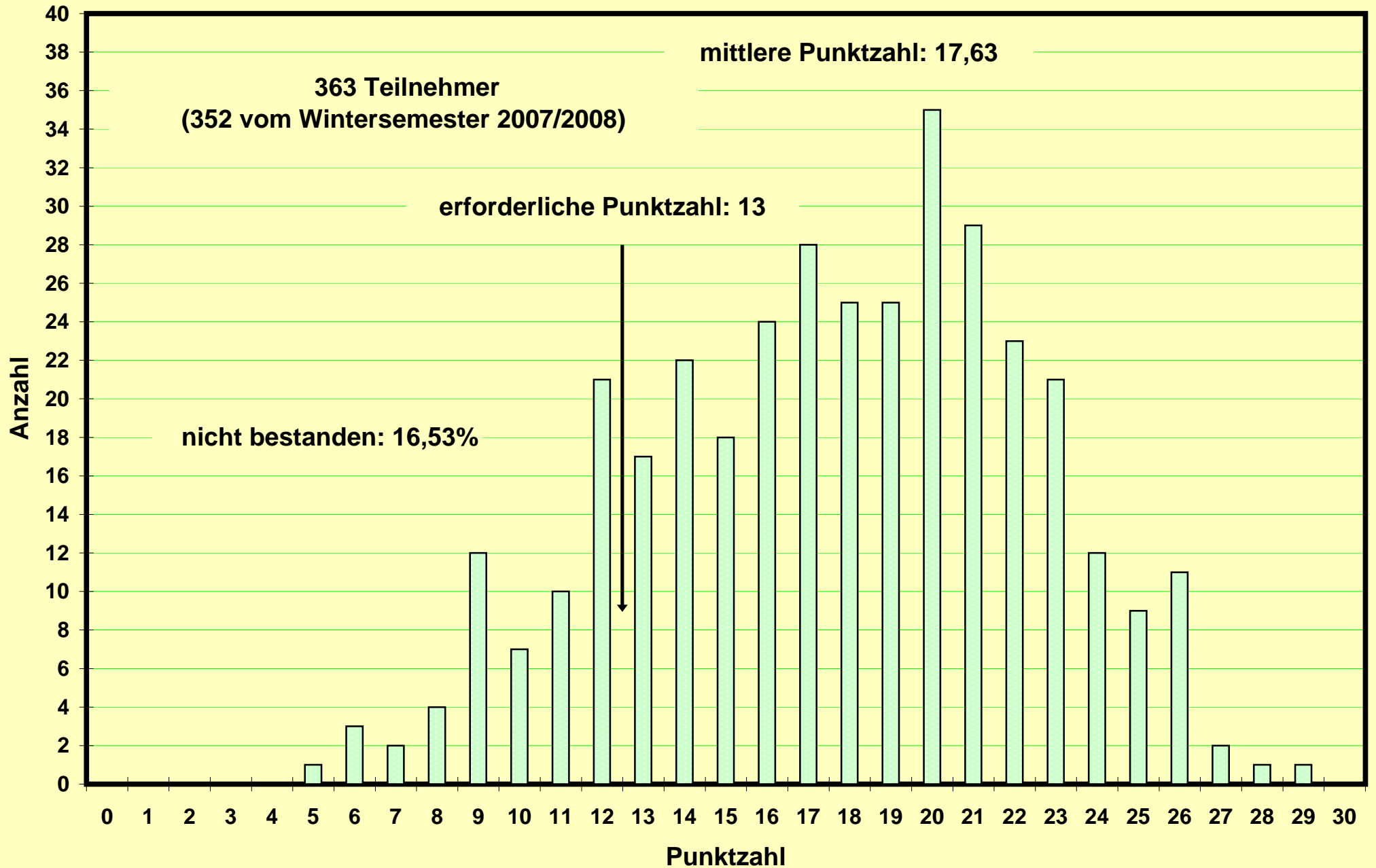

Klausur zum Physikpraktikum für Mediziner  
SS 2008 am 19.07.2008

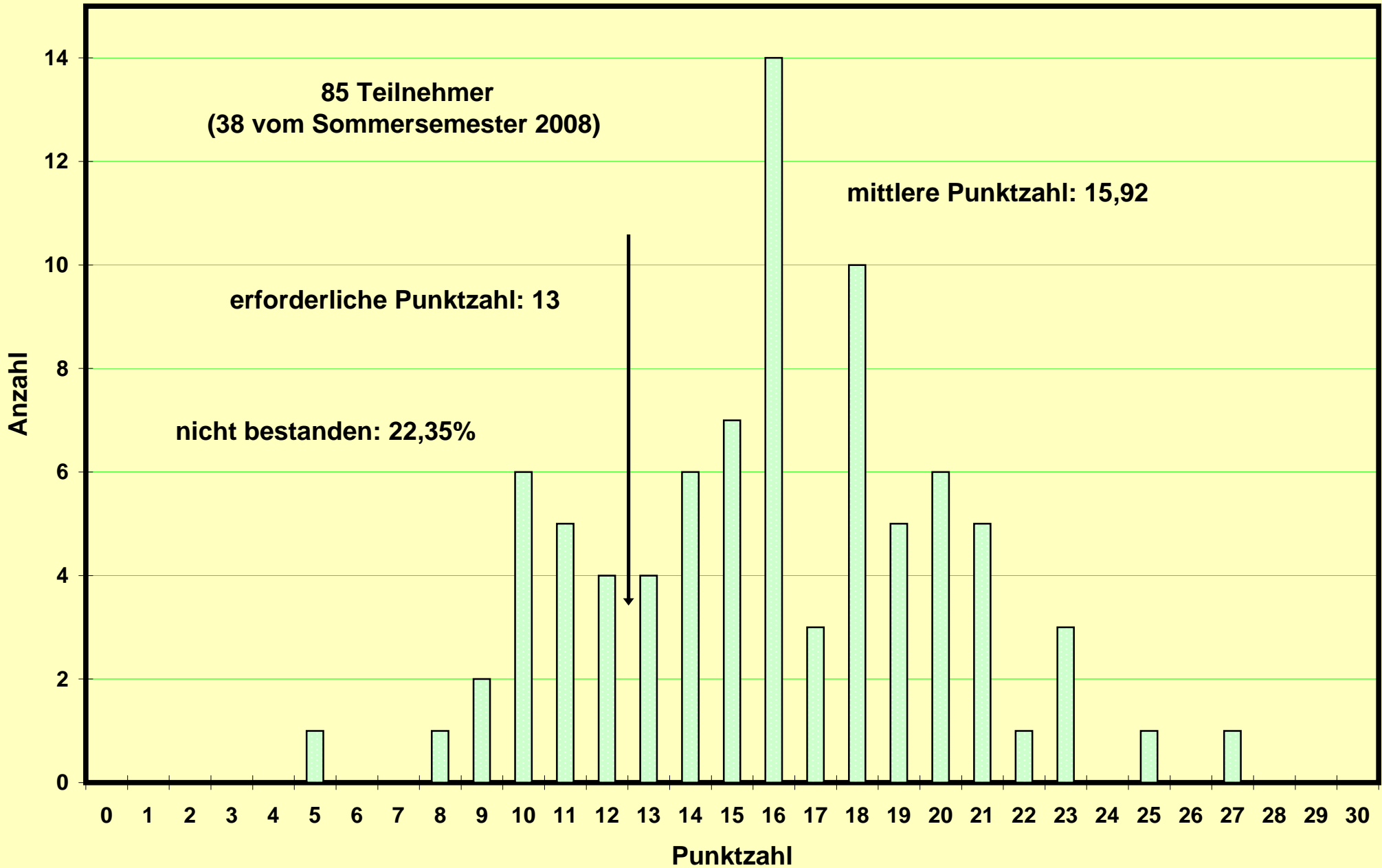

# Nachklausur zum Physikpraktikum für Mediziner SS 2008 am 29.09.2008

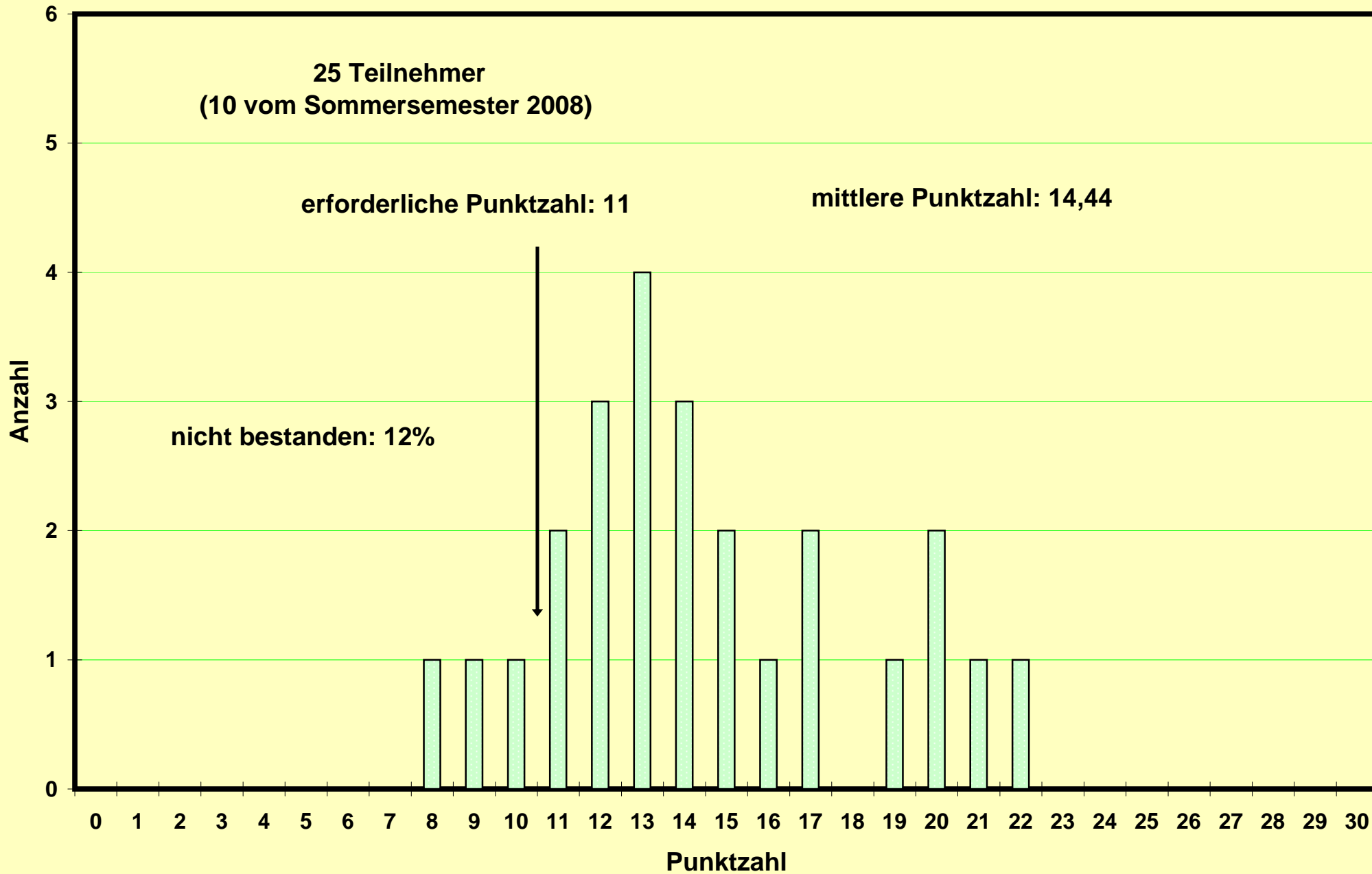

**Klausur zum Physikpraktikum für Mediziner  
WS 2008/2009 am 14.02.2009**

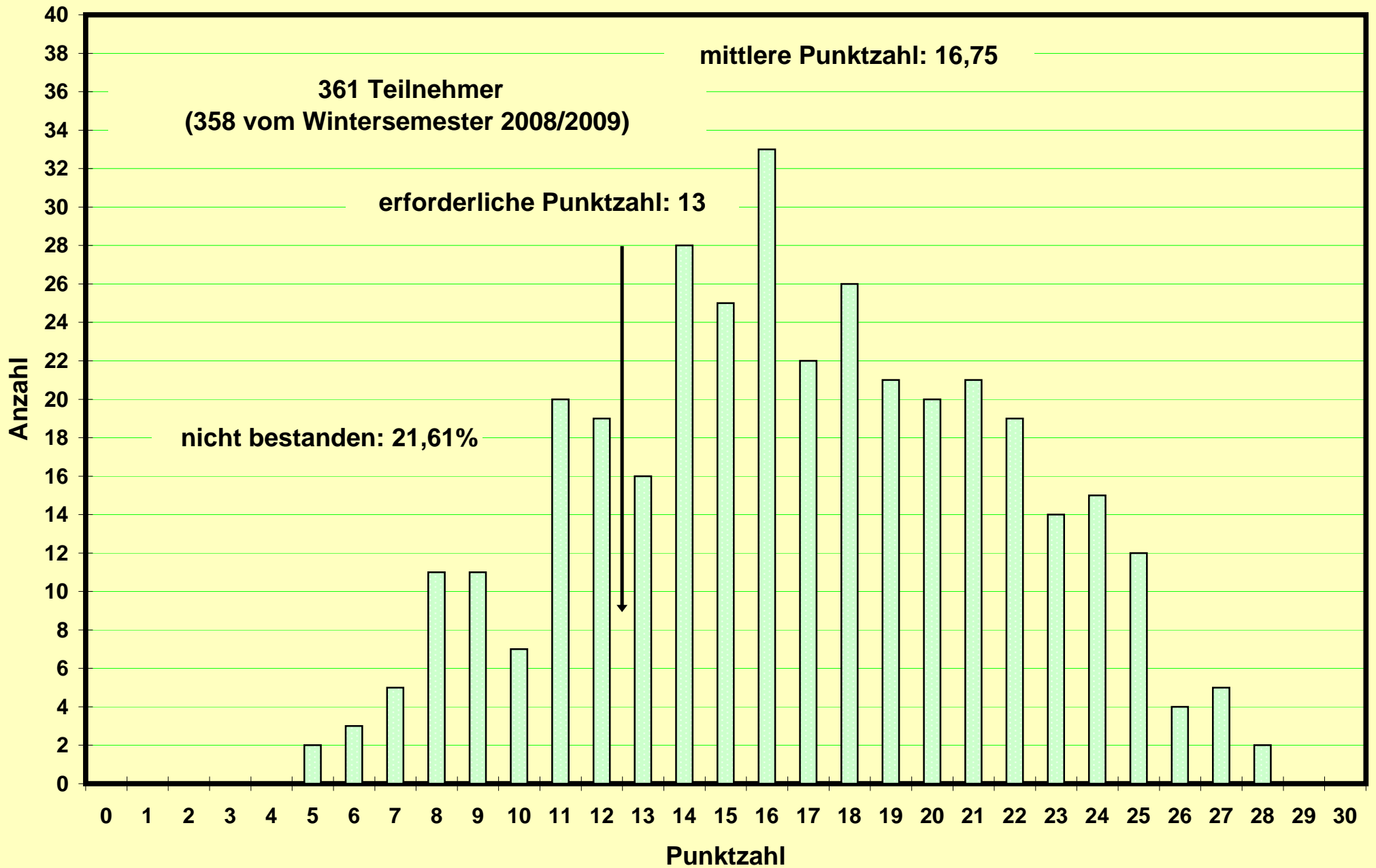

**Klausur zum Physikpraktikum für Mediziner  
SS 2009 am 18.07.2009**

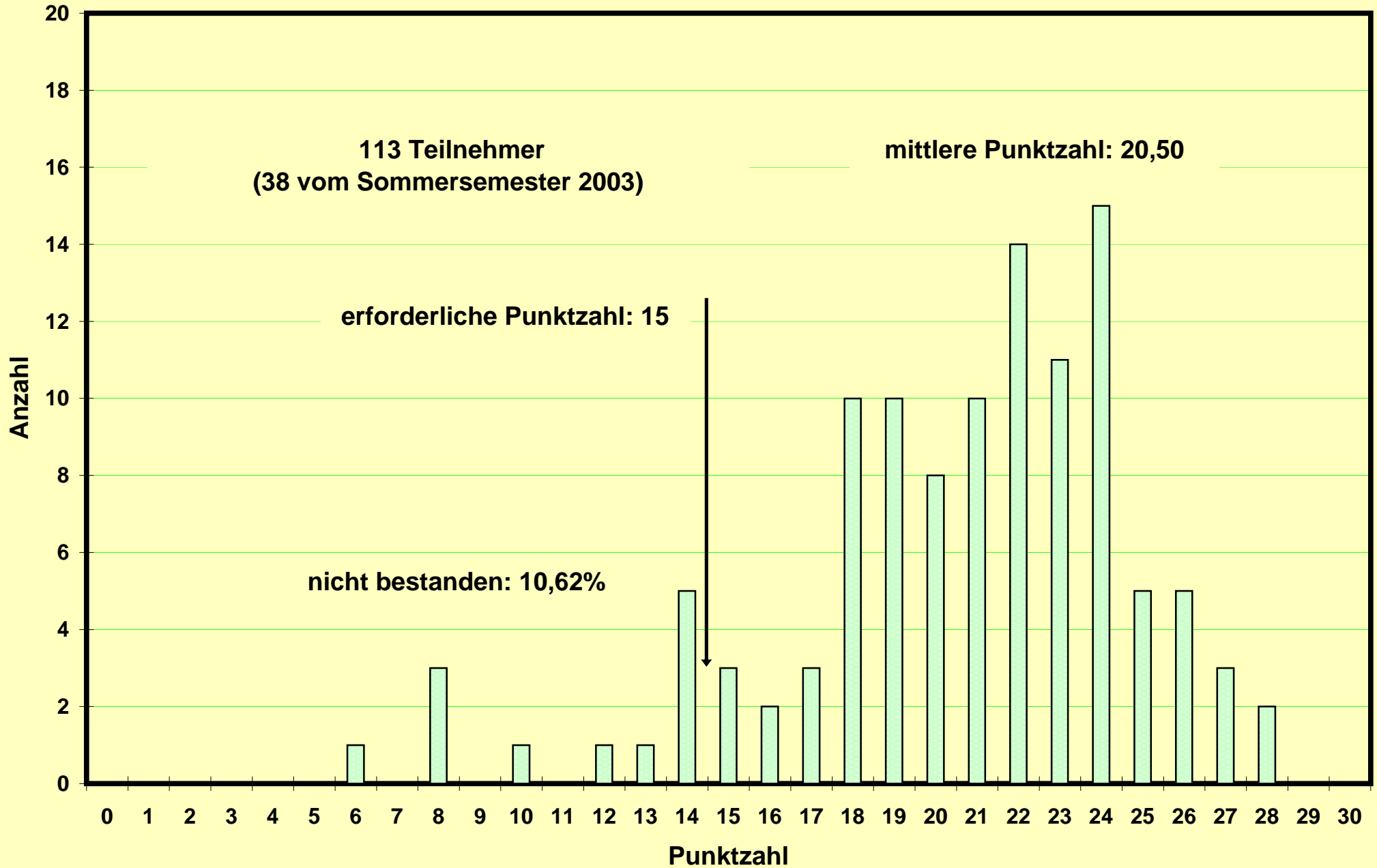

Nachklausur zum Physikpraktikum für Mediziner  
SS 2009 am 28.09.2009

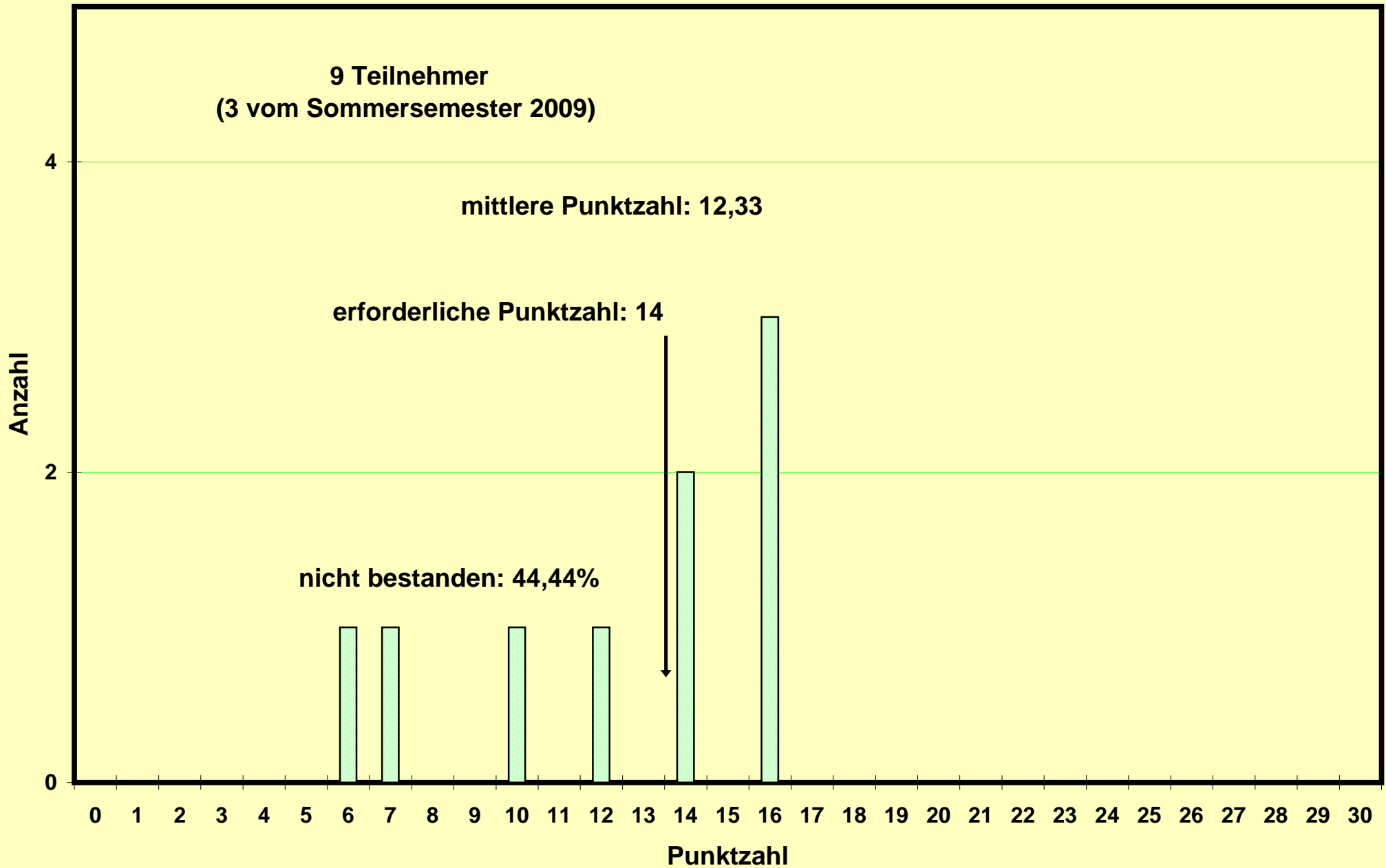



**Klausur zum Physikpraktikum für Mediziner  
WS 2009/2010 am 06.02.2010**

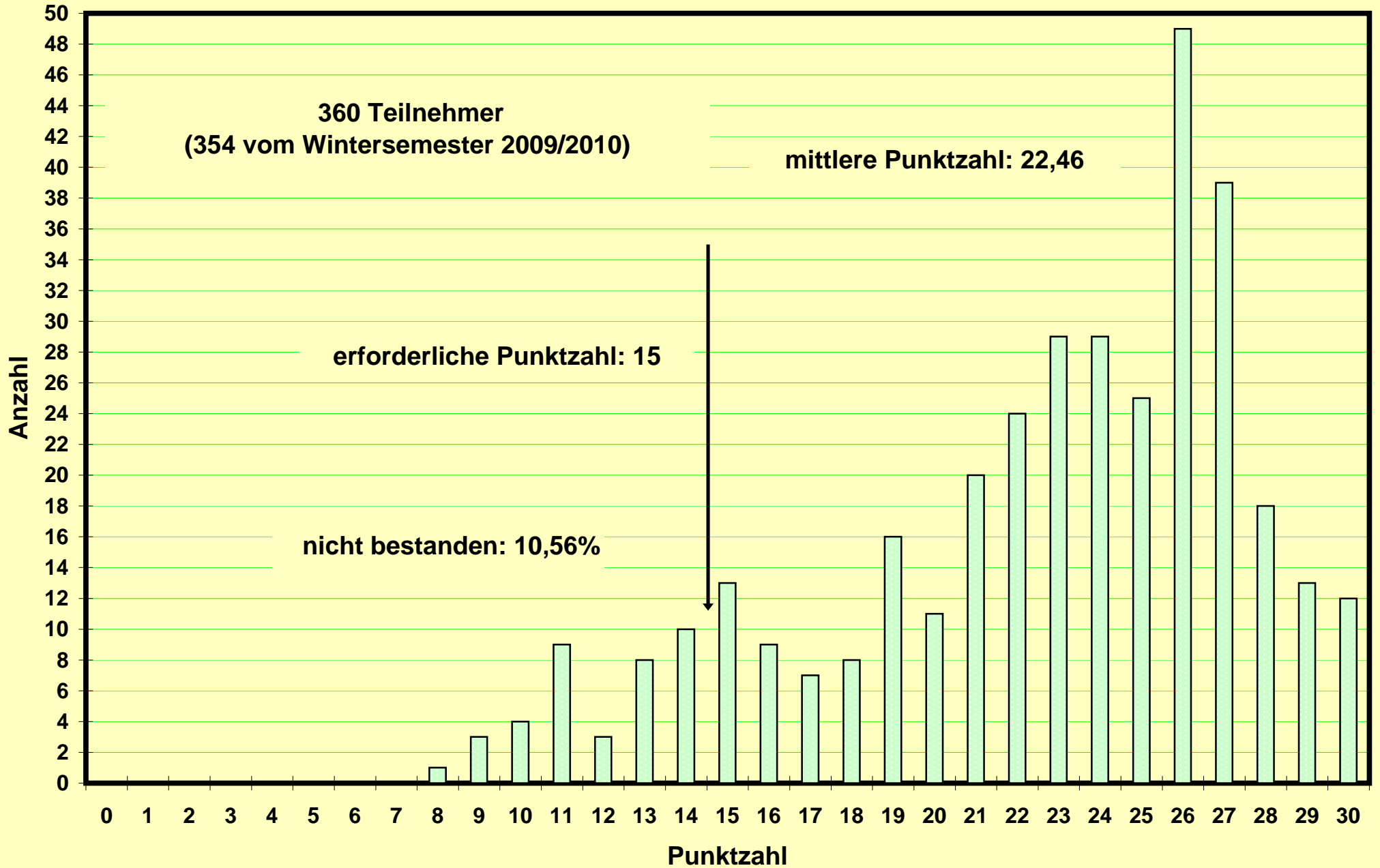

**Klausur zum Physikpraktikum für Mediziner  
SS 2010 am 17.07.2010**

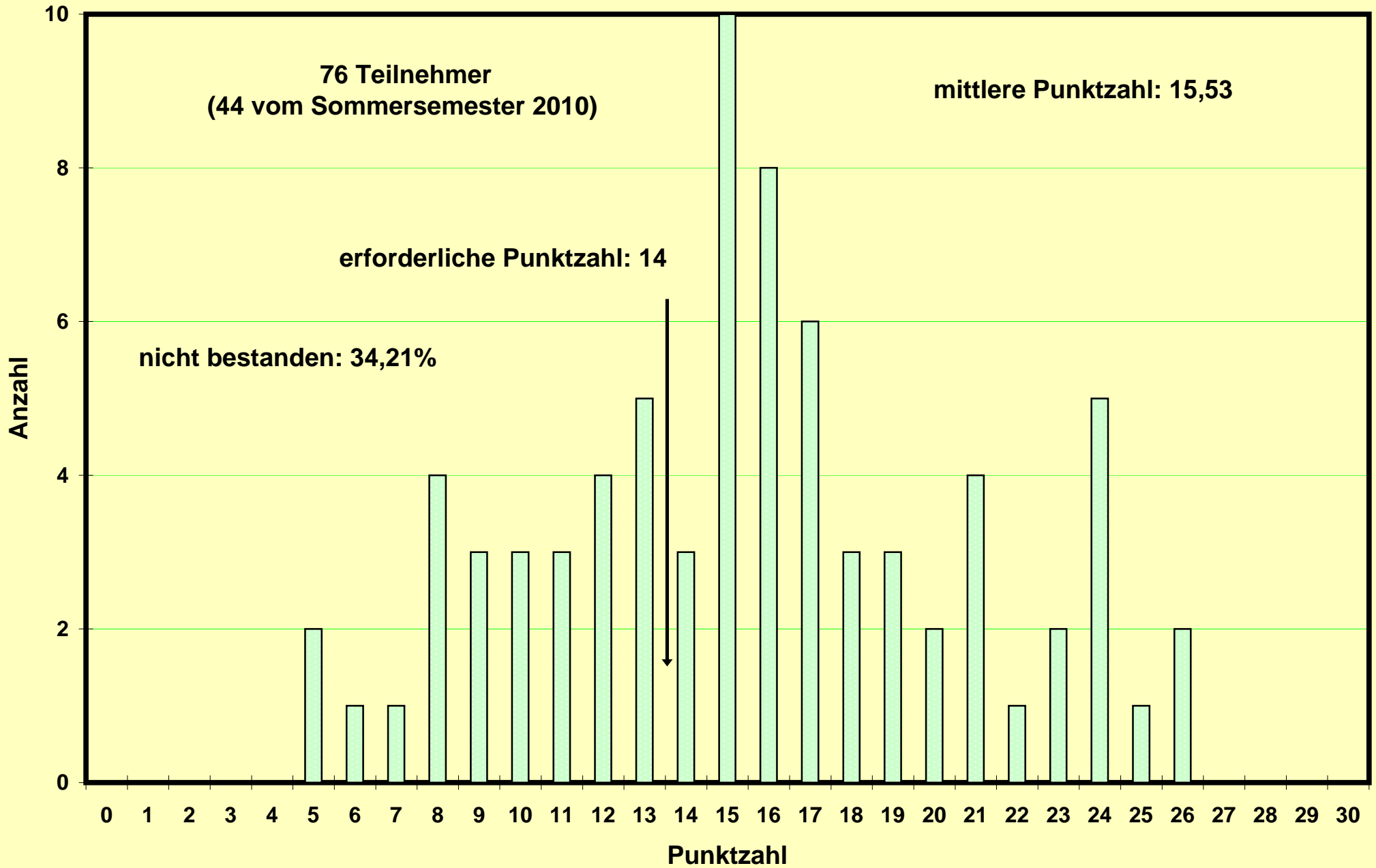

Nachklausur zum Physikpraktikum für Mediziner  
SS 2010 am 27.09.2010

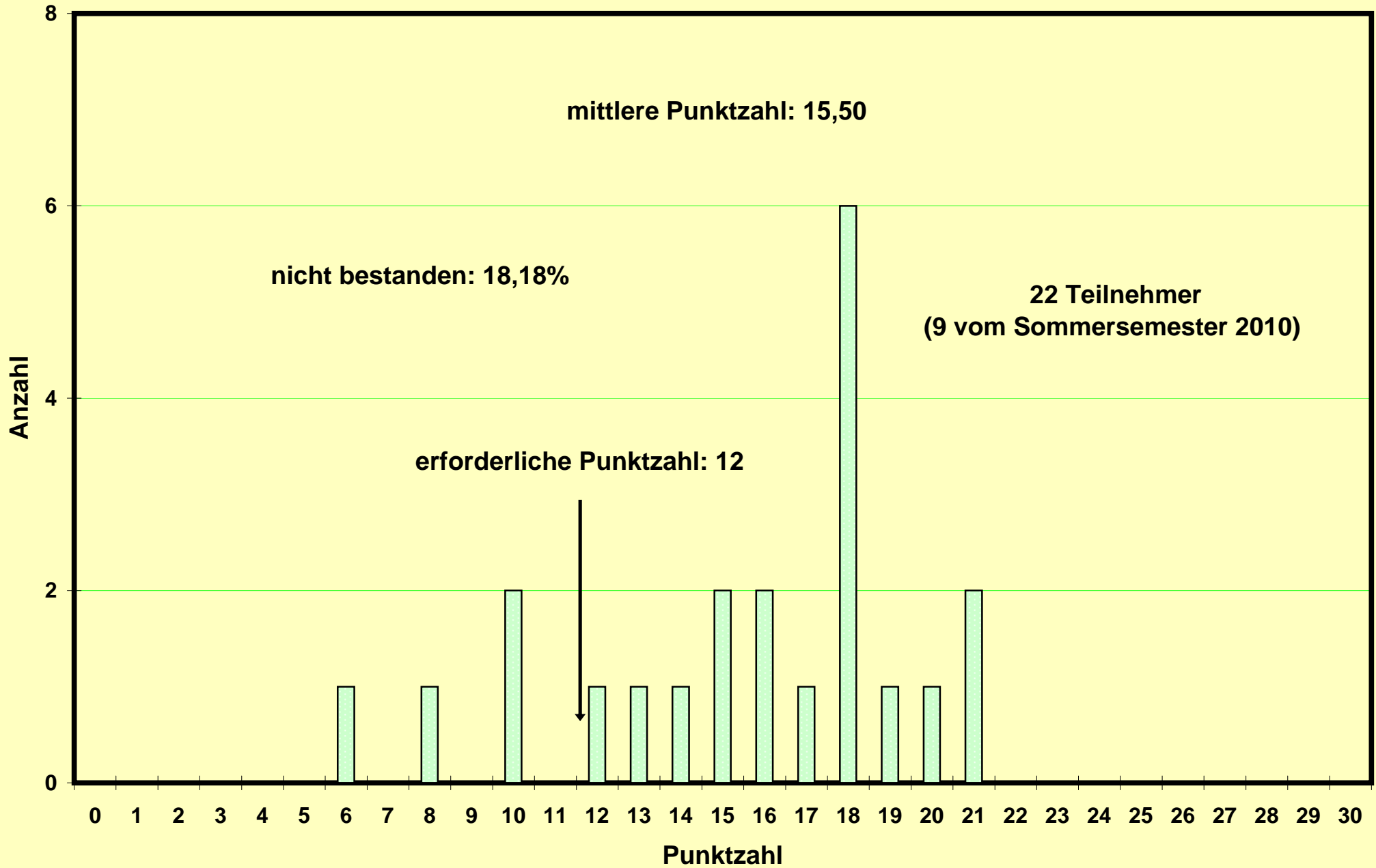

Klausur zum Physikpraktikum für Mediziner  
WS 2010/2011 am 05.02.2011

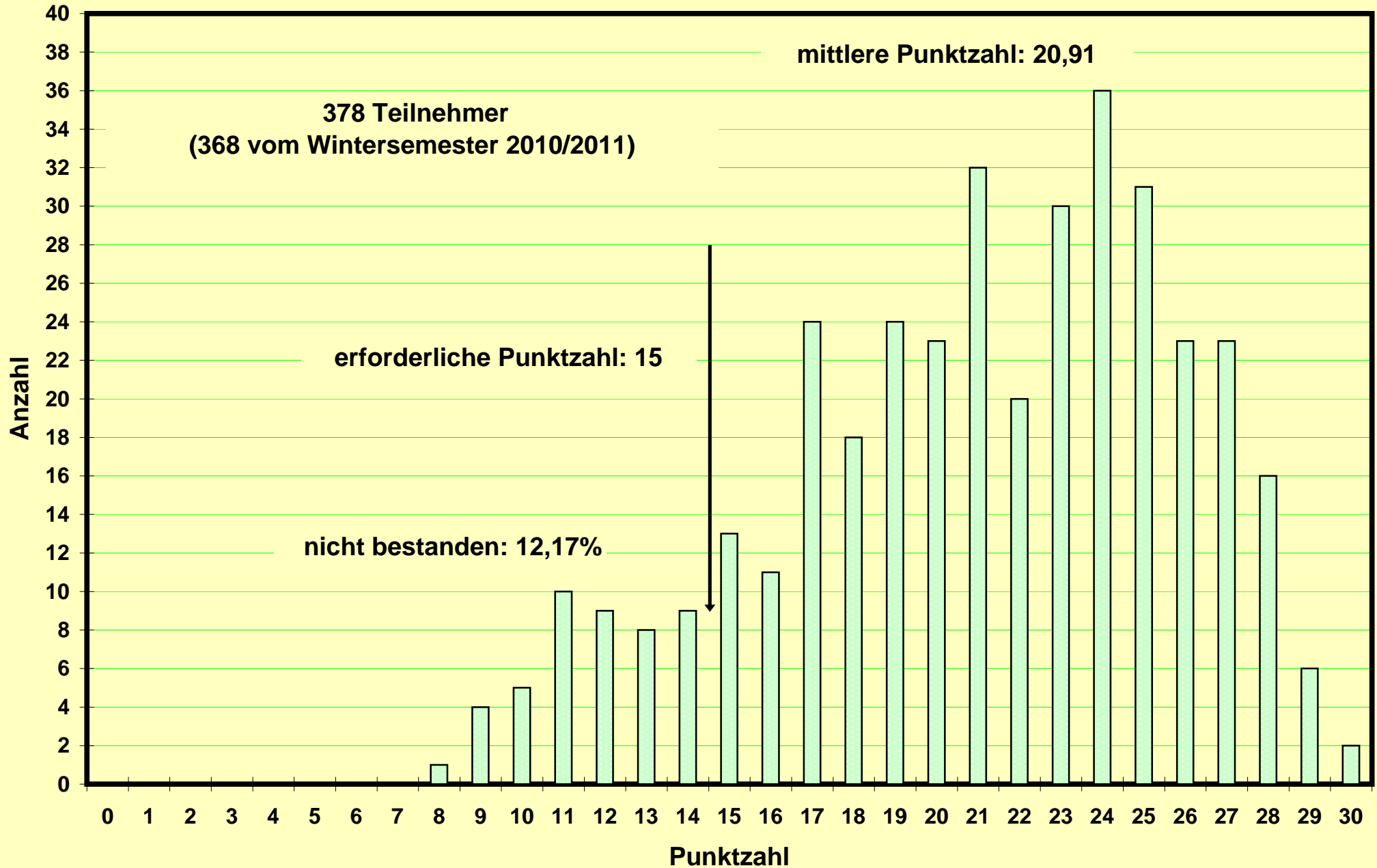

**Klausur zum Physikpraktikum für Mediziner  
SS 2011 am 30.07.2011**

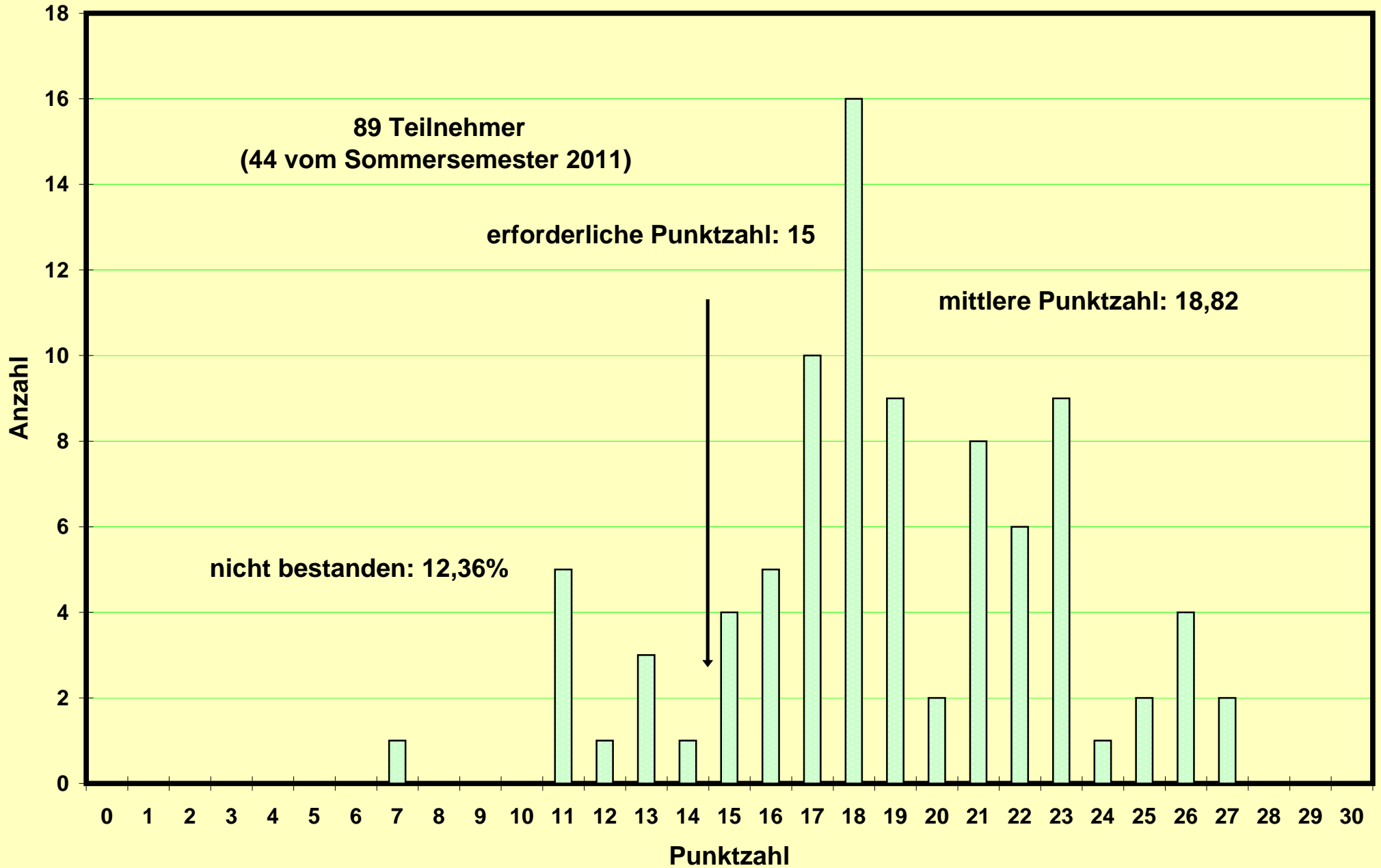

Klausur zum Physikpraktikum für Mediziner  
WS 2011/2012 am 11.02.2012

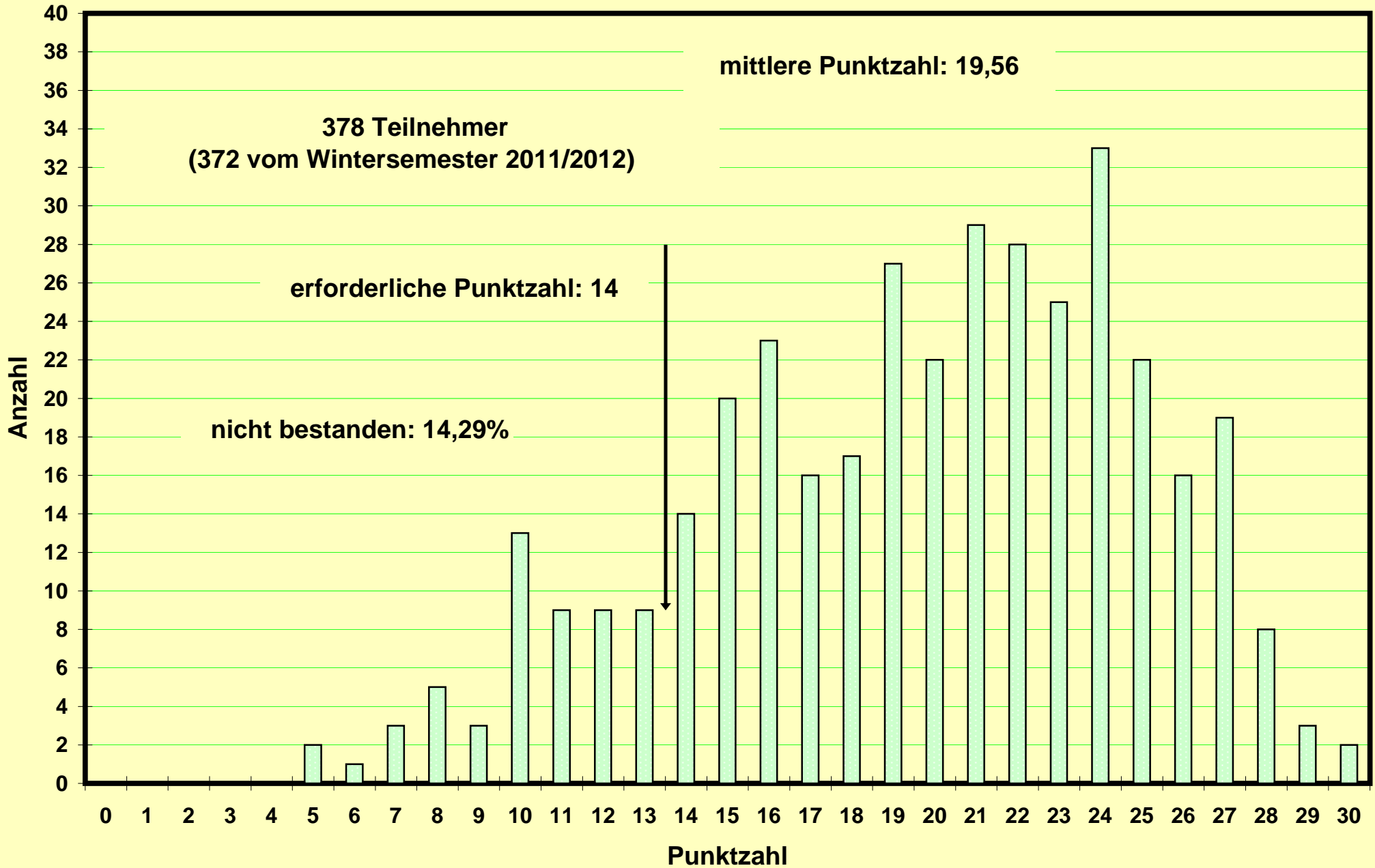

Klausur zum Physikpraktikum für Mediziner  
SS 2012 am 21.07.2012

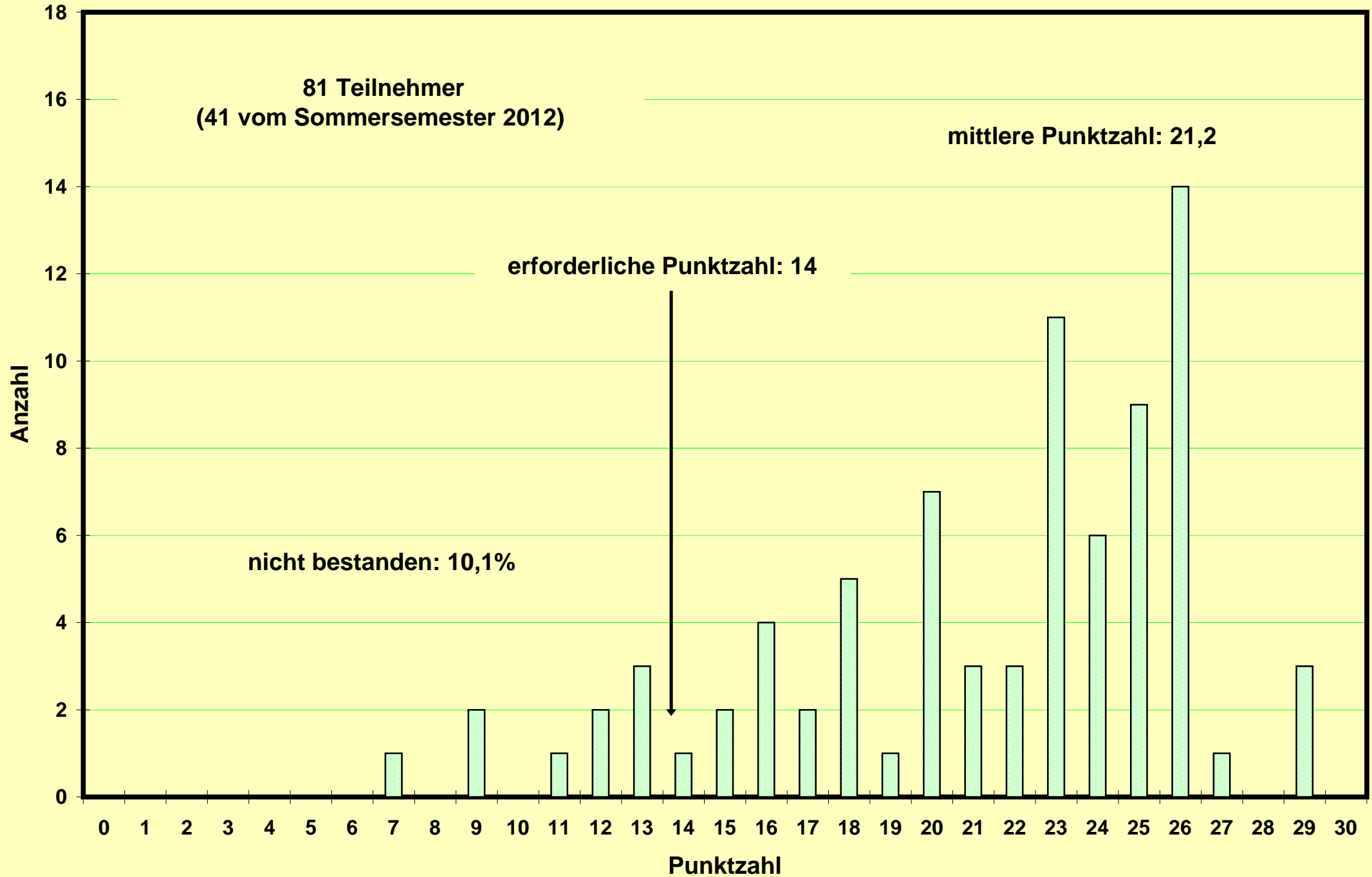

**Klausur zum Physikpraktikum für Mediziner  
WS 2012/2013 am 09.02.2013**

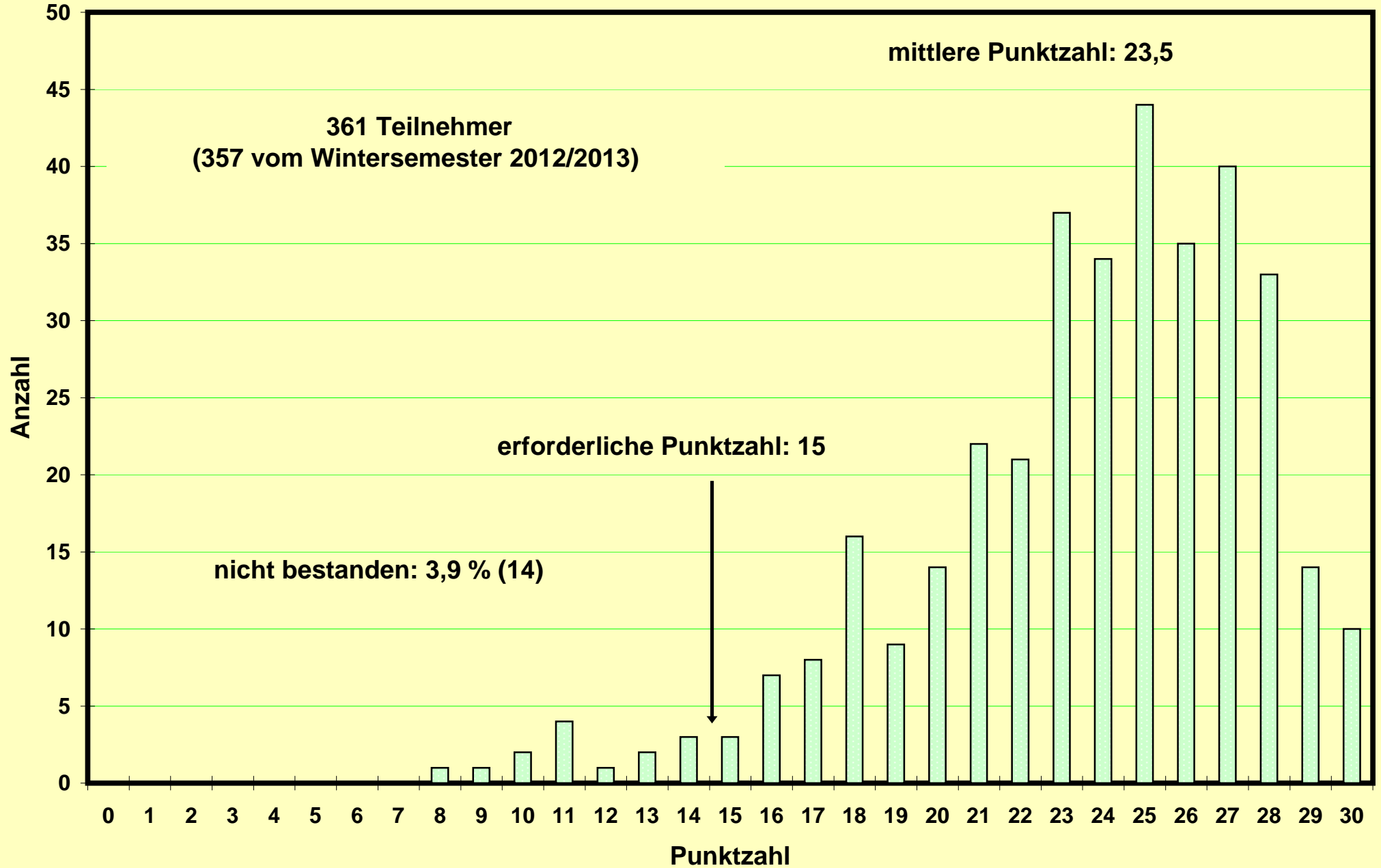



**Klausur zum Physikpraktikum für Mediziner  
SS 2013 am 13.07.2013**

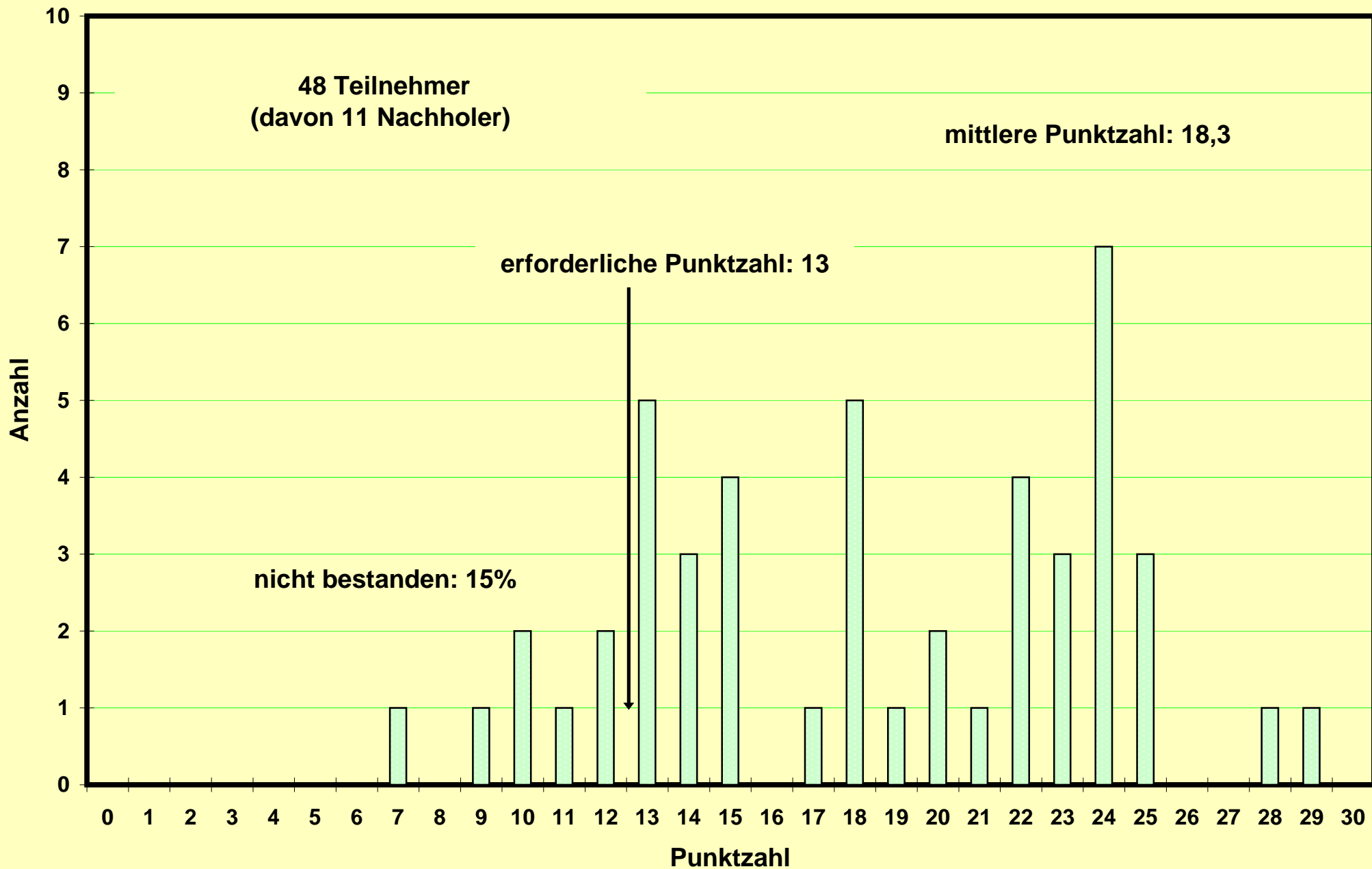

**Klausur zum Physikpraktikum für Mediziner  
WS 2013/2014 am 08.02.2014**

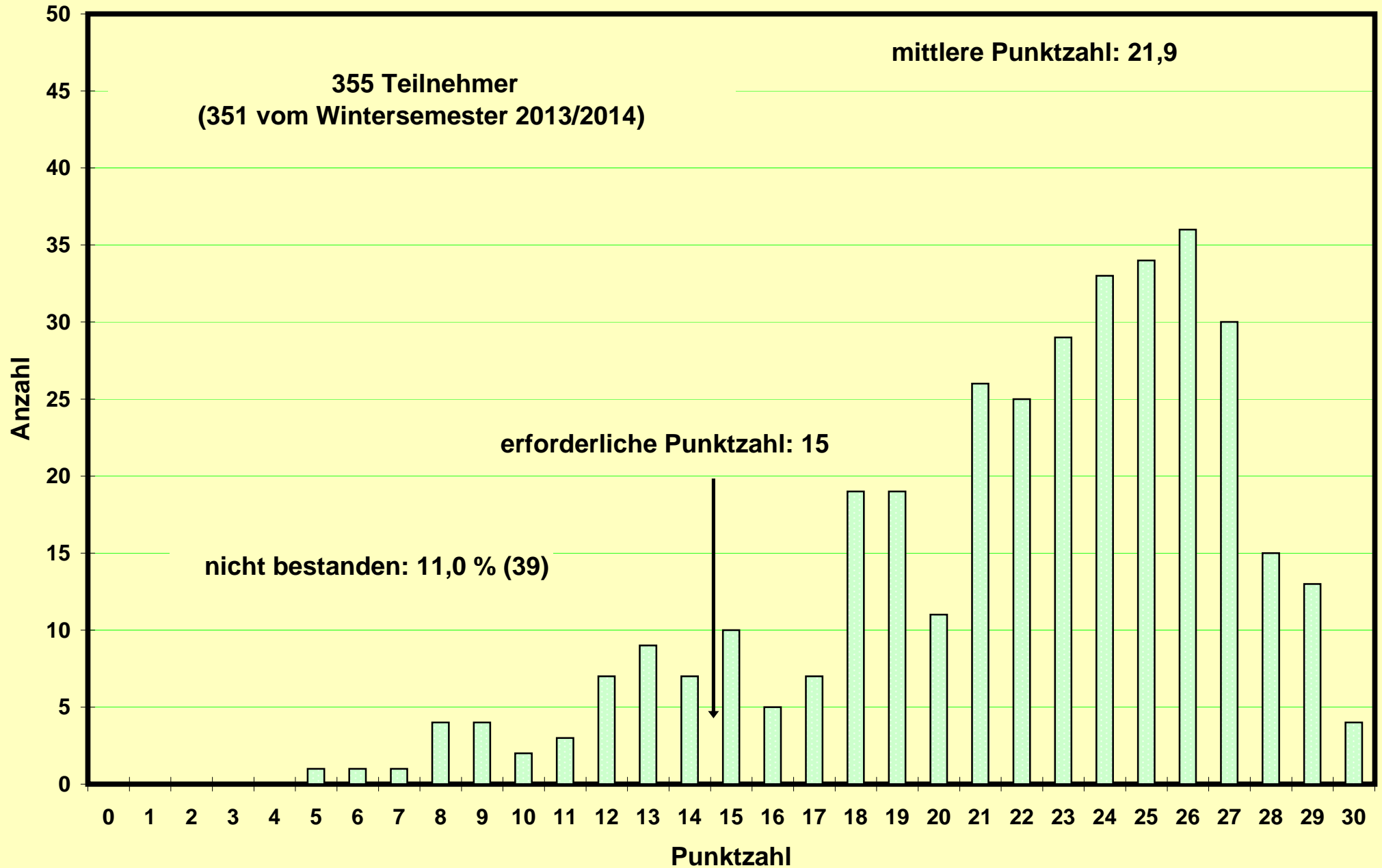

**Klausur zum Physikpraktikum für Mediziner  
SS 2014 am 26.07.2014**

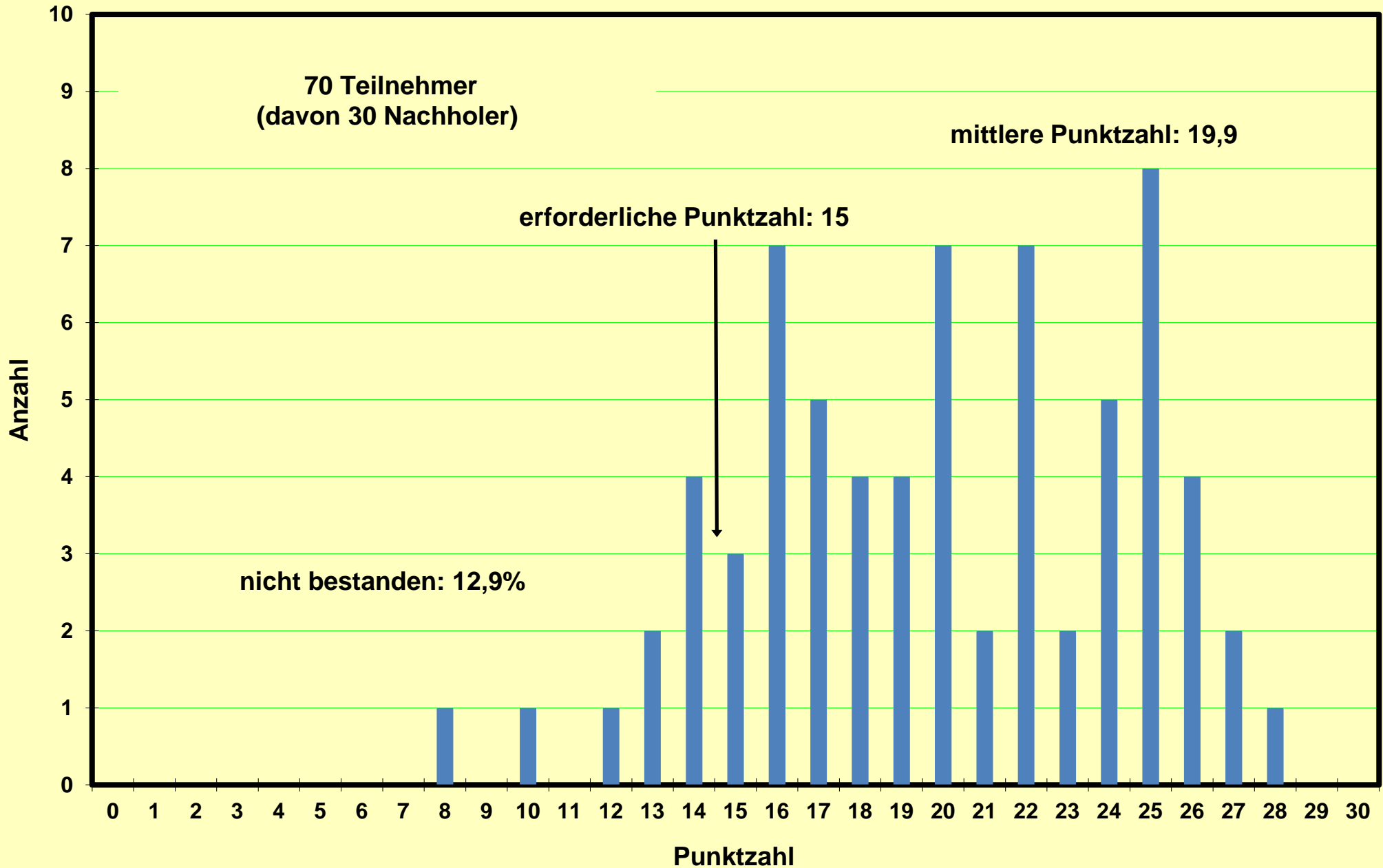

**Klausur zum Physikpraktikum für Mediziner  
WS 2014/2015 am 07.02.2015**

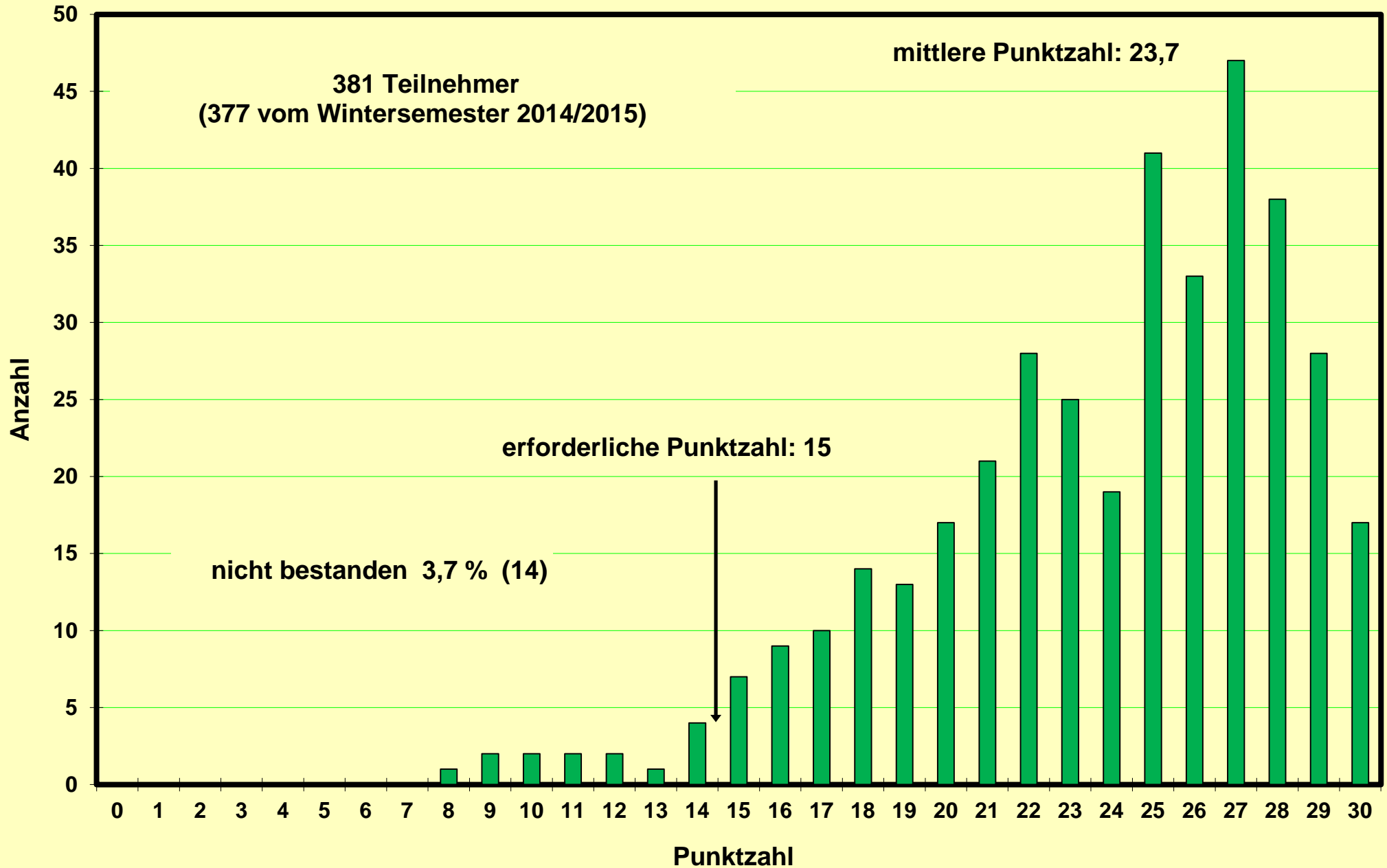

**Klausur zum Physikpraktikum für Mediziner  
SS 2015 am 18.07.2015**

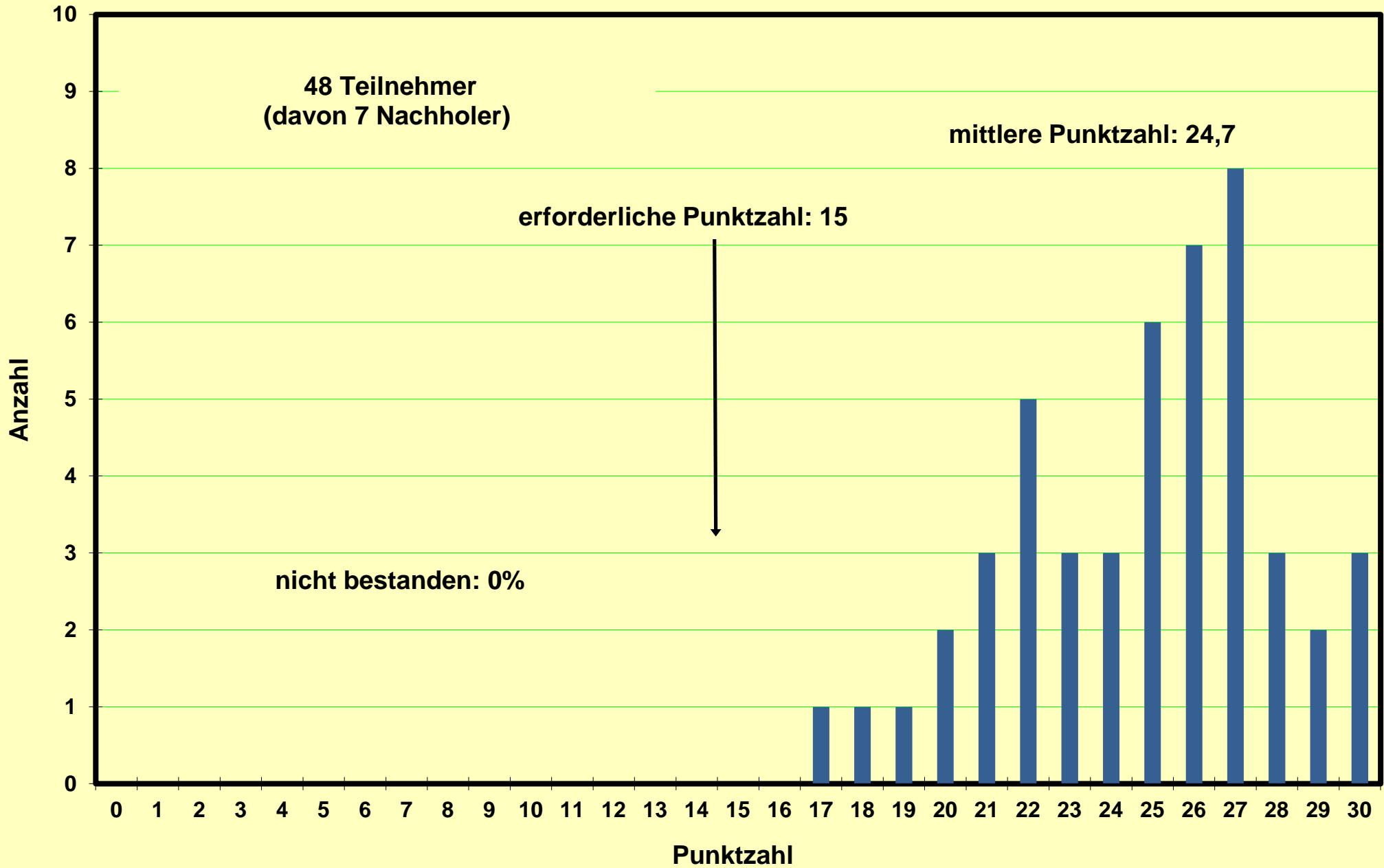

Klausur zum Physikpraktikum für Mediziner  
WS 2015/2016 am 06.02.2016

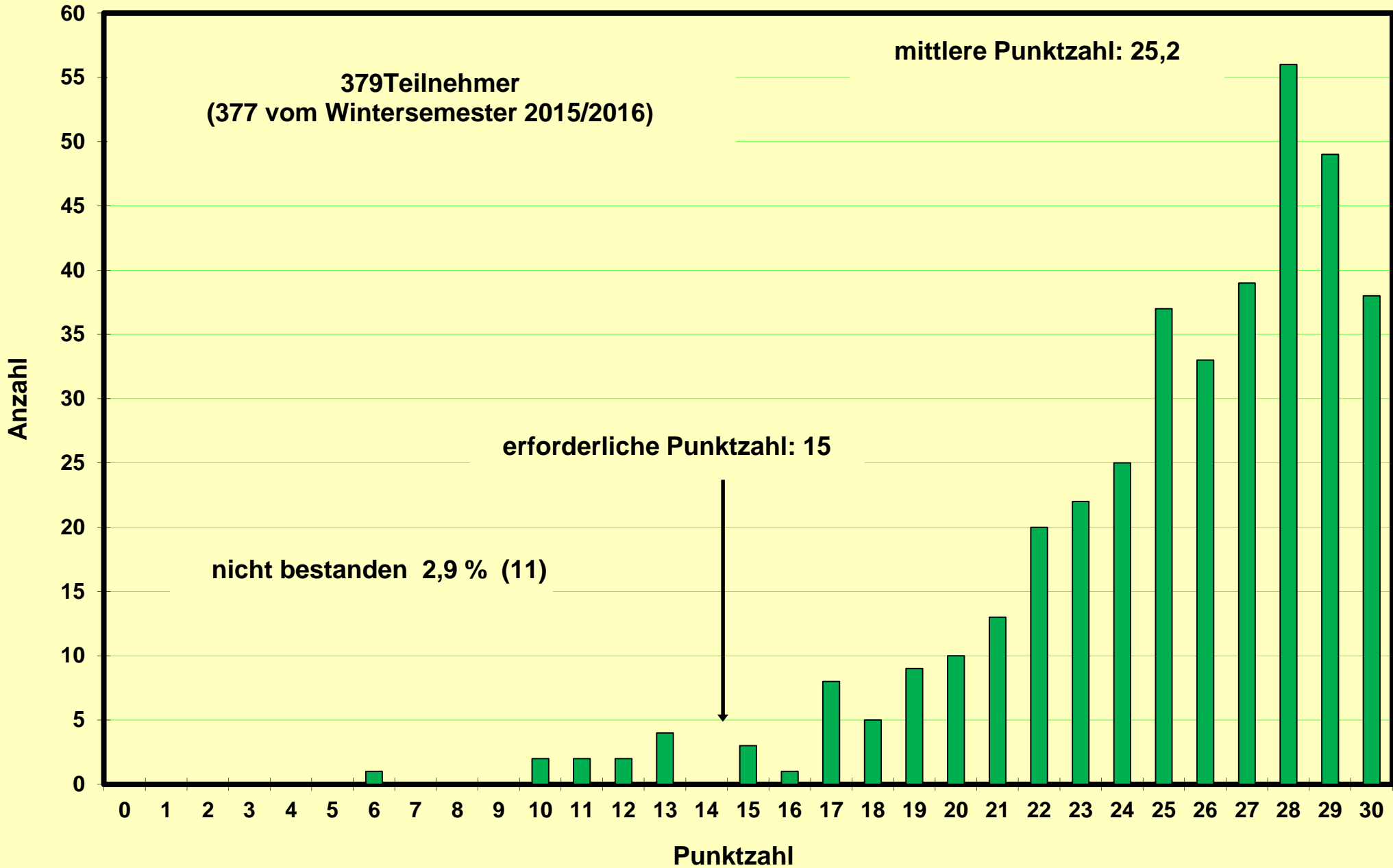

**Klausur zum Physikpraktikum für Mediziner  
SS 2016 am 16.07.2016**

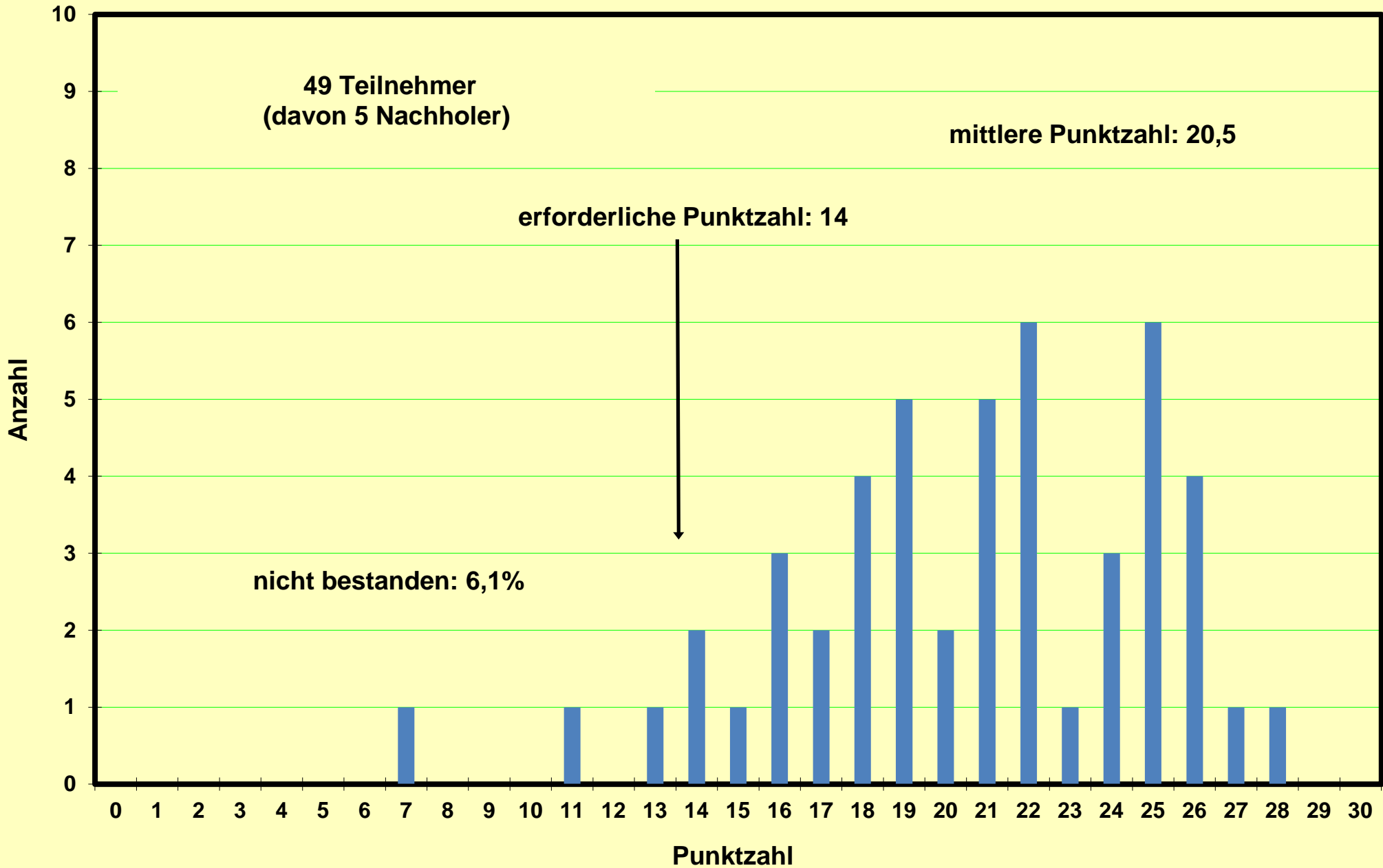

**Klausur zum Physikpraktikum für Mediziner & Pharmazeuten  
WS 2016/2017 am 04.02.2017**

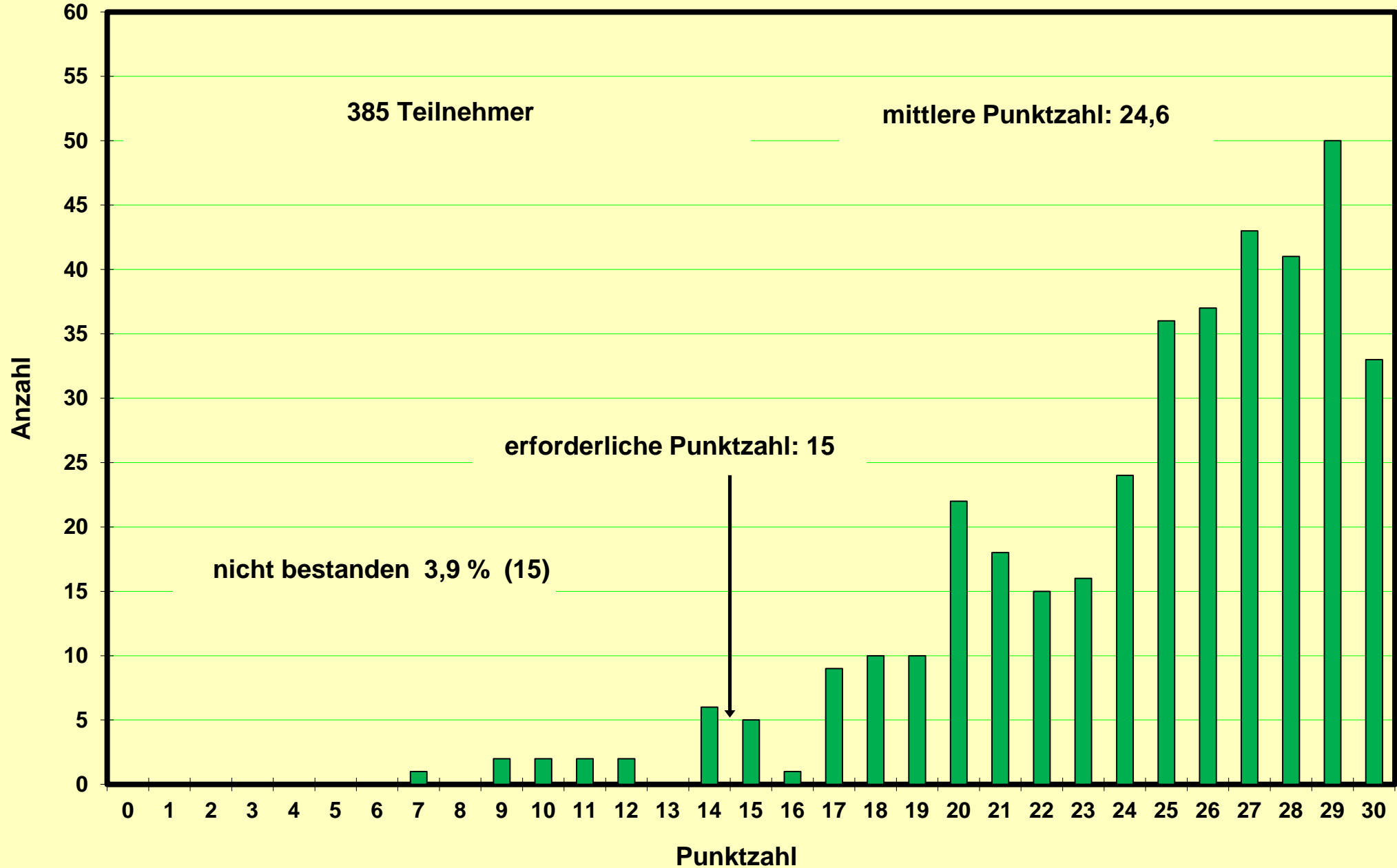



Klausur zum Physikpraktikum für Mediziner  
SS 2017 am 22.07.2017

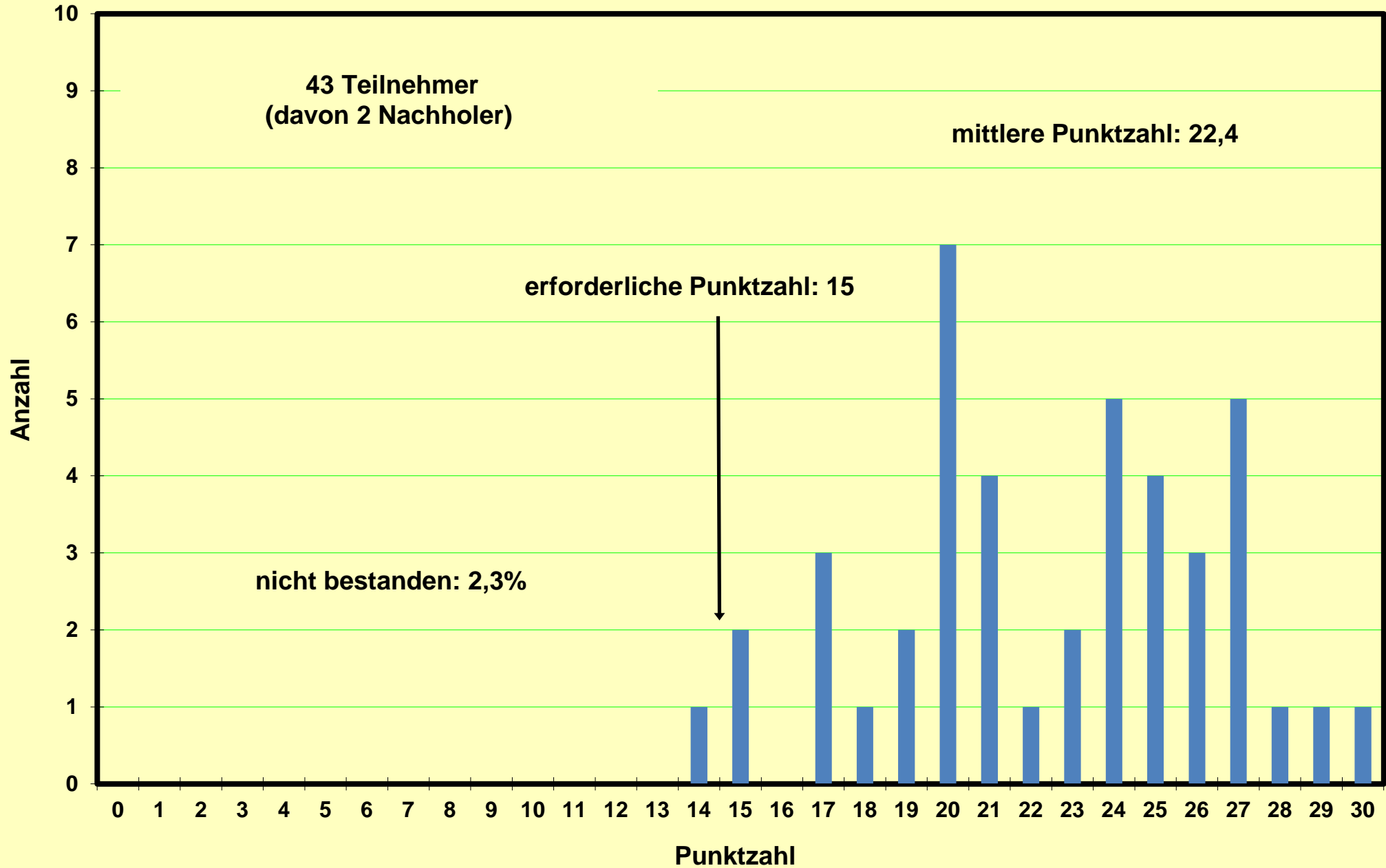

Klausur Physik für Mediziner & Pharmazeuten  
WS 2017/2018 am 03.02.2018

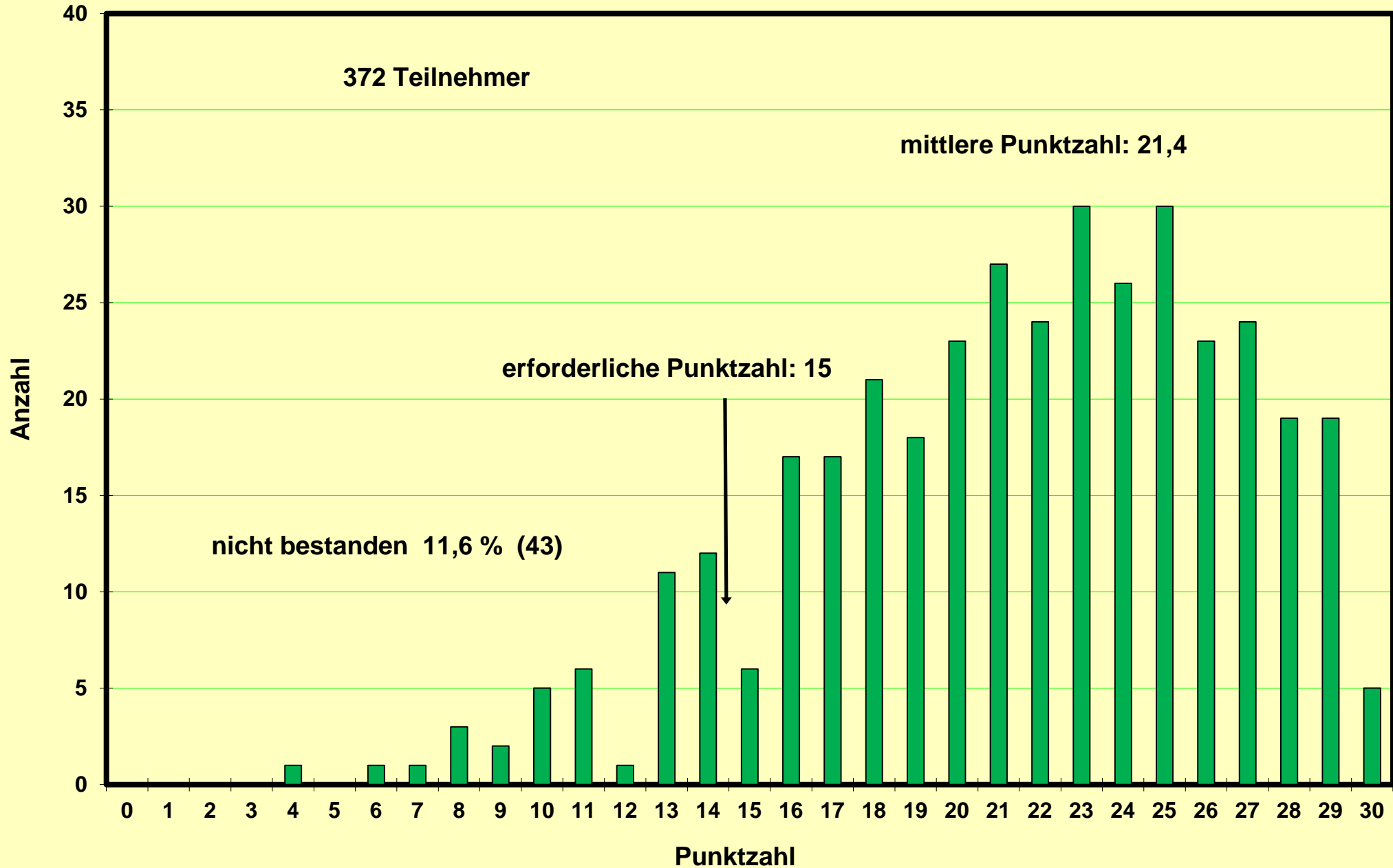

# Klausur zum Physikpraktikum für Mediziner SS 2018 am 14.07.2018

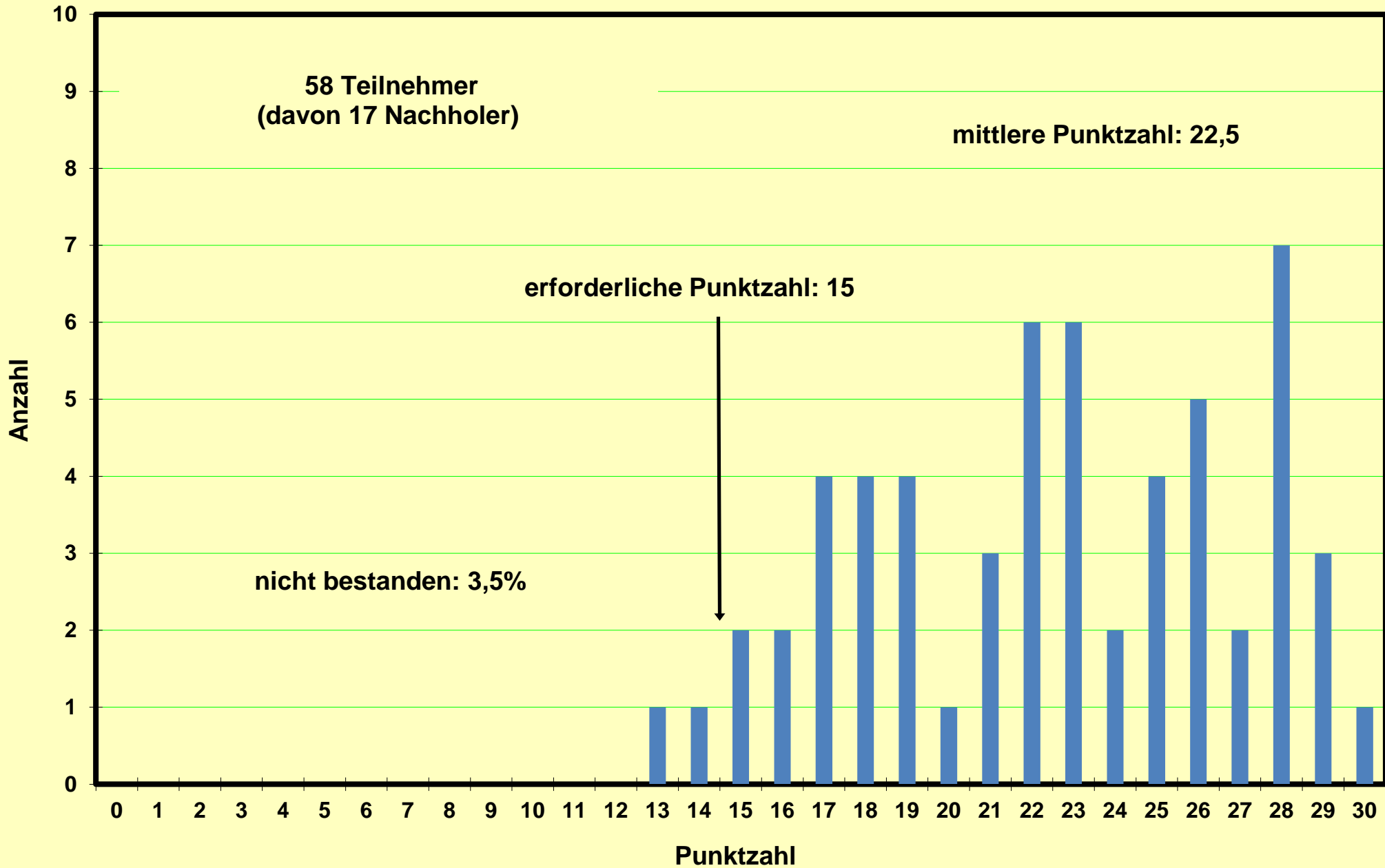

Klausur Physik für Mediziner & Pharmazeuten  
WS 2018/2019 am 02.02.2019

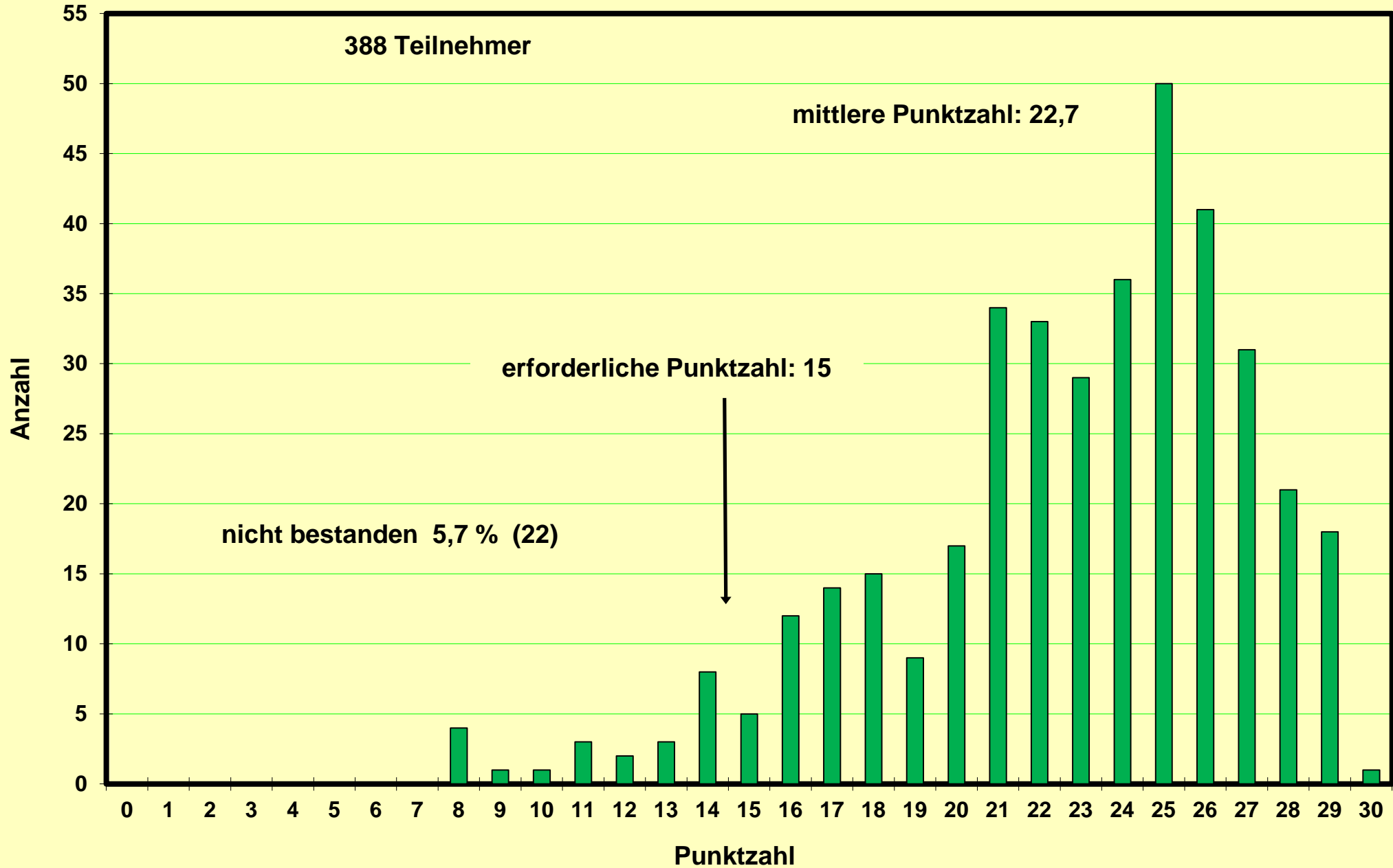

# Klausur zum Physikpraktikum für Mediziner SS 2019 am 20.07.2019

